Nyerj egy Sagem myX-7-t!

MOBILKOR

2. évfolyam 12. szám

Ingyenes telekommunikációs kétheti lap

MOBILKOR.HU

2004. VII. 9.

Premier

Divatmobilok Siemens módra

Teszteltük

Sony Ericsson P900, a mindentudó

Van hozzá képed?

Háttérképek, oplogók házilag

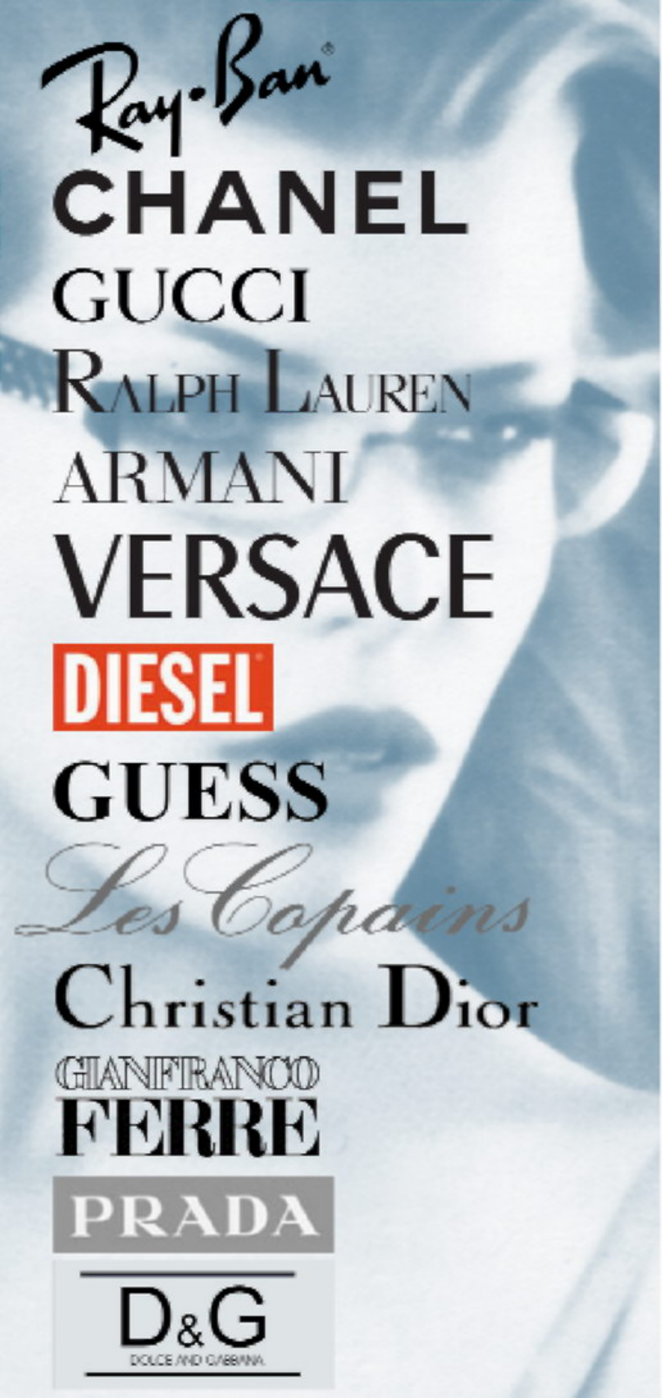

OPTIC WORLD
BELVÁROSI OPTIKAI SZALON
1051 BUDAPEST, HERCEGPRIMÁS U. 6. (BAZILIKÁNÁL)

■ SZÍNES HÍREK

Spamellenes technikai szövetség 4
Próbáld ki az N-Gage QD-t! 4
Tartalomszűrés gyerekeknek.................... 5
Egységes adatforma az EU-ban.................... 5

■ PREMIER

Új modellek a Panasonictól 10

■ KÉSZÜLÉKTIPP

Motorola V600 14
Nokia 6230 14
Panasonic X 70 14
Sharp GX30 15
Siemens SX1 15
Sony Ericsson T630 15

■ TESZTELTÜK

Divatos Symbian-OS, Nokia 7610 16
Sony Ericsson P900, a mindentudó 20
Renitens kistelefon Siemens ST55 36

■ SZOLGÁLTATÁSBEMUTATÓ

Szürkületi zóna, t-zones 24

■ HASZNÁLTKÉSZÜLÉK-PIAC

Japán precíziós készülék-Sony J70 30
Nokia 6310 i 50

■ MOBILTÖRTÉNELEM

A Panasonic története 32

■ SZOLGÁLTATÓKNÁL OLVASTUK

Megéri, ha hívásod van 38
Hangok hullámain zenei fesztivál 40
Újság -előfizetés mobilon 40
Olcsóbb Relax 41

■ KÉSZÜLÉKBEÁLLÍTÁS

Nagyvárosi menő, Nokia 5100 42

■ JAVA JÁTÉKCENTRUM

Amaio Ice Hockey 46
Hugo Goes Fishing 46

■ MOBILHISTÓRIÁK

Kormánypárti spam 48
Állás (mobil)extrákkal 48
Repülési tilalom mobilhasználat miatt 48
A fél életüket adnák a tettesért 49

■ WEB-AJÁNLÓ

Nézünk mint a moziban 54

■ MOBILHUMOR

Mobilos tartalmak házilag 56

■ SMS-INTERJÚ

Schmidt Vera 58

premier

tanácsok haladóknak

női szemmel

Spamellenes Technikai Szövetség

A Yahoo!, a Microsoft, az EarthLink és az AOL (American Online) a kéretlen hirdetéseket tartalmazó e-mailek által okozott problémák kezelésére szolgáló optimális módszerekre és technológiákra tett javaslatot.A Spamellenes Technikai Szövetség (Anti-Spam-Tecnical Alliance, ASTA) június végén bemutatta a több mint egyéves együttműködés eredményét: a spam elleni küzdelmet szolgáló, az egész iparágnak szóló, optimális módszereket és technikai tanácsokat.

Az ASTA javaslatot tesz az internetszolgáltatók és az e-mail szolgáltatók által követendő szabályokra és eljárásokra, illetve azon az állami szervek, magánvállalatok és online marketingügynökségek által alkalmazandó módszerekre, amelyek nagy számú levelet szoktak küldeni. Az ajánlások elsősorban két fontos problémára koncentrálnak: segítséget kívánnak nyújtani az e-mail hamisítás problémájának leküzdéséhez azáltal, hogy az Internetprotokollon (IP) és aláíráson alapuló megoldással kiküszöbölik a tartományhamisítást; illetve leírják azokat az optimális módszereket, amelyek segítségével az internetszolgáltatók és ügyfeleik megakadályozhatják, hogy kéretlen levelek forrásává váljanak. Az ASTA javaslata minden azt alkalmazó vállalat webhelyén elérhető.

Próbáld ki az N-Gage QD-t!

Az N-Gage QD magyarországi megjelenése alkalmából júliusban különleges közönségteszten vehetnek részt az érdeklődők.A játékosok július elejétől a www.nokia.hu oldalon regisztrálhatják magukat, majd ha ez sikerült, egy hétre birtokba vehetik a mindentudó játékgépet. Budapesten és 5 vidéki nagyvárosban lévő Nokia márkaboltban is lehetőségük van a játékos kedvűeknek, hogy személyesen átvegyék a Nokia készüléket és a hozzá tartozó játék szoftvereket. Az N-Gage QD, a Nokia N-Gage tökéletesített változata, amelyet igyekeztek teljes mértékben a vásárlók igényeihez igazítani. A felhasználók megkérdezése után a második verzióból hiányoznak az olyan feleslegesnek tartott funkciók, mint például az FM rádió és MP3 lejátszó. Előnye, hogy könnyen cserélhető benne a memóriakártya, és nagyobb a készenléti ideje is.

Előzzük meg az ipari kémkedést

Mivel a vállalatok és hivatalok egyre jobban tartanak a kémkedéstől, illetve az ipari kémkedéstől, a Sprint amerikai mobilszolgáltató egyes csúcsmobiljait kameramentes változatban is kínálni fogja. Az évek alatt egyre kisebbé váló mobilok a státuszszimbólumból nélkülözhetetlen munkaeszközökké váltak, de a rengetek funkcióval és extrával „megtömött" készülékek biztonsági kockázatot is jelentenek, hiszen időközben a telefonok akár egy megapixeles képeket is készíthetnek, ekkora felbontással pedig már a bizalmas információt tartalmazó dokumentumok is kényelmesen megörökíthetőek. Ezért az amerikai mobilpiac negyedik legnagyobb szereplője, a Sprint konkrét lépéseket tervez válaszul az ügyfelek aggodalmára: a Palm-Smartphone Treo 600 a jövőben kamerátlanított változatban is kapható lesz.

Egyes cégek, például az Intel és a Samsung az ipari kémkedés megelőzésére már korábban megtiltották a kamerás telefonok bevitelét a területükre. Amerikai bíróságokon és a hadsereg szolgálati helyein szintén tilos az ilyen készülékek használata, ahogy fitness-stúdiókban és nyilvános strandokon is árgus szemmel keresik a kukkoló mobilokat. A finn Nokia illetékesei azonban nem igazán tudják beleélni magukat az ilyen problémákba. A cég szóvivője kijelentette, hogy a Minox és a Leica már 25 évvel ezelőtt készített a mai telefonokkal összevethető méretű fényképezőgépeket.

Interaktív mobiltérkép

A londoni Proboscis nevű non-profit szervezet új projectében interaktív várostérképet készítenek az angol fővárosról. A kutatásban résztvevők a mobiltelefonjuk segítségével fűzhetnek kommentárokat a várostérkép valamely pontjához, és olvashatják el mások üzeneteit. A résztvevők fényképeket, szöveges üzeneteket vagy rövid hangfelvételeket tölthettek fel egy London-térképre, amin egy ikon reprezentálta a kommentárokat. A város élő térképén az ön-

ként jelentkezők többek közt kedvenc kocsmáik vagy színházaik helyét jelölték meg, és fűzték hozzá megjegyzéseiket például arról, hogy milyen volt a sör, vagy a színészek alakítása. Néhányan jóval személyesebb kommentárokat is közzétettek a térképen: egy nő például azokat a helyeket jelölte be, ahol valaha valaki szakított vele. A térképen jelenleg London bevásárló negyedének három négyzetkilométeres területe látható, ha viszont sikeres lesz a kísérlet, a szervezők kibővítik a térképet, sőt más városokét is elkészítenék.

Halló Európa?

A Siemens Mobile 13 európai ország lakosainak telefonálási szokásait vizsgáló felmérést készített. Nem meglepő, hogy a telefonálók 70 százaléka családtagjaival beszél leggyakrabban. Kiderült még, hogy a legtöbbet a britek szeretnek beszélni minden ötödik szigetországbeli legalább heti nyolc órát lóg a vonal végén.

A beérkező hívásokat a németek tartják a legkevesebbre: 60 százalékuk vallotta be, hogy gyakran eltartja a kagylót a fülétől beszélgetés közben. A felmérésből az is kiderült, hogy most már nem a popsztárok és színészek, hanem a politikusok telefonbeszélgetései érdeklik leginkább az embereket, legtöbben ugyanis a kormányfő vagy a köztársasági elnök telefonját hallgatnák le. Magyarországon a nemzetközi trendhez hasonló a helyzet, nálunk ugyanis Bochkor Gábor és Mádl Ferenc telefonjába helyeznének poloskát a legszívesebben. Eltérés azonban, hogy hazánkban a többség a barátaival cseveg a leggyakrabban, és csak második helyen szerepel a család.

Tartalomszűrés gyerekeknek

A harmadik generációs készülékek megjelenésével egyre nagyobb kereslet lesz a mobiltelefonos felnőtt tartalmakra, ez azonban újabb problémát is felvet: miként lehet távol tartani a kiskorúakat a mobilra letölthető pornótól. Az európai mobilcégeknek meg kell oldaniuk, hogy a felnőtt tartalmak valóban csak felnőttekhez juthassanak el, figyelmeztet a Current Analysis piackutató cég. A Register beszámolója szerint a vállalatokra visszaüthet, ha nem találják meg az egyensúlyt a csábító bevételek és a szülői aggodalmak között.

A figyelmeztetés oka, hogy az újabb készülékek már jó minőségben képesek képeket megjeleníteni vagy rövid videókat lejátszani. Már léteznek megoldások a tartalom szűrésére. Írországban például regisztrálniuk kell a 3G-s telefonjaikat a tulajdonosaiknak, így próbálják távol tartani a felnőtteknek szánt tartalmakat a gyerekektől. Az ír mobilcégek iparági szövetsége külön programot indított a szolgáltatásaik biztonságos és felelősségteljes használatának elősegítésére. A program részeként elkészítették az iparági szabályozást, egy útmutatást a szülők számára és egy kísérleti tartalomszűrő alkalmazást is.

Egységes adatforma az EU-ban

Az Európai Unió IDA (Interchange of Data between Administrations) Bizottsága olyan, nyílt dokumentumformátumot javasol a tagországok kormányai közötti adatcseréhez, mint például a Microsoft Office Rendszer, XML-re alapuló WordML dokumentumformátuma.

Jean Paoli, a World Wide Web Consortium (W3C) XML 1.0 dokumentumformátumának egyik megalkotója nyílt levélben hívta fel a figyelmet az Európai Unió IDA Bizottságának a nyílt dokumentumformátumokat összehasonlító értékelésére. Az értékelés több nyílt, az XML-en alapuló dokumentumformátumot nevezett meg, mint elsődlegesen alkalmazandó szabványt. Ugyanakkor az irat megjegyzi, hogy várhatóan több szabvány fog egymás mellett élni a gyakorlatban.

Az EU IDA Bizottság értékelése a piacon jelenleg elérhető nyílt dokumentumformátumok közül a Microsoft Office Word 2003 által használt, XML-re alapuló WordProcessingML (WordML) dokumentumformátumot tartja a legalkalmasabbnak, tekintve, hogy a WordML teljes mértékben nyílt szabványokat és szabadon módosítható sémákat tartalmaz.

SMS DUMÁK

Apám kínai volt, anyám japán én meg alig látok.

Mindenhová elviszem a feleségemet, de mindig hazatalál.

Sose vegyél semmit, aminek nyele van. Azzal dolgozni kell.

Kérdezz

Előző számunkban megjelent egy kérdés, melyre tévesen válaszoltunk. Válaszunkban azt írtuk, hogy "A Panasonic X60-as belépőszintű telefon. Nem támogatja a JAVA alkalmazásokat." Ezúton szeretnénk elnézést kérni tévedésünkért, hiszen a Panasonic X60-as alkalmas Java letöltésre, viszont a készülékhez nem jár semmilyen szoftver az alapcsomagban, amelyekkel át lehetne másolni a képeket illetve csengőhangokat.

Tisztelt Szerkesztőség!

Hónapok óta játszom az újság nyereményjátékain és furcsállom, hogy a nyertes(ek) névsorát nem találom az újságban, vagy valamilyen értesítést, hogy nem nyertem, szóval nem látom a hitelességét a játéknak! Kérem, írják meg, hogy értesül az, aki megnyeri vagy az, aki nem nyeri meg!

Köszönettel: Ádám

Szia Ádám!

A Mobilkor játékainak nyerteseinek listáját mindig megjelentetjük az újság lapjain.
Az 1. évfolyam 1. számában meghirdetett Megvan! játékunk nyerteseinek listája az 1. évfolyam 5. számában jelent meg.
Az 1. évfolyam 1-4. számainkban meghirdetett Nokia 3650-as folytatásos SMS játékunk nyerteseinek névsora a 2. évfolyam 1. számában jelent meg.
Az 1. évfolyam 5. és 6. számaiban meghirdetett Játssz és nyerj! (7 kérdéses, linea formában megjelent) véleményjátékunk nyerteseinek névsora szintén a 2. évfolyam 1. számában jelent meg.
Az 1. évfolyam 5. számában meghirdetett Játssz velünk! SMS tesztjátékunk nyerteseinek listája szintén a 2. évfolyam 1. számában jelent meg.
Az 1. évfolyam 7. számában meghirdetett Kérdőíves vélemények SMS-ben és postán játékunk nyertesének neve a 2. évfolyam 4. számában jelent meg.
A 2. évfolyam 1-4. számaiban meghirdetett 8 témakörös Mobilkor kvízjátékunk nyertesének neve a 2. évfolyam 6. számában jelent meg.
A 2. évfolyam 1-2. számaiban meghirdetett Nyerj egy Play Station 2-t! SMS játékunk nyertesének neve a 2. évfolyam 4. számában jelent meg.
A 2. évfolyam 1-2. számaiban meghirdetett Bulissiomo és Mobilkor (Sky Europe) SMS kvízjátékunk nyertesének neve szintén a 2. évfolyam 4. számában jelent meg.
A 2. évfolyam 2-5. számaiban meghirdetett Siemens SX1 játékunk nyerteseinek névsora a 2. évfolyam 11. számában jelent meg.
2. évfolyam 5-6. számaiban meghirdetett Baby Gabi SMS kvízjáték nyerteseinek neve a 2. évfolyam 10. számában jelent meg.
A 2. évfolyam 6-9. számaiban meghirdetett Motorola V 600-as játékunk végeredményét a következő (2. évfolyam 12.) számunkban tesszük közzé.
Amennyiben nincsenek meg az említett számok, keresd fel a www.mobilkor.hu oldalt.

***

Sziasztok!

Olyan Nokia telcsi érdekelne, ami rendelkezik 65 536 színű, nagyméretű kijelzővel, beépített fényképezővel és GPRS-el. Tudnátok ajánlani nekem egy ilyet, ami még olcsó is? Előre is köszi!

Norbi

Szia Norbi!

Az ilyen nagy tudású telefonok sajnos nem olcsók. 65 k-s kijelzővel rendelkezik a 7610-es a 6600-as és a 6230-as Nokia. Mindhárom készülékben van beépített kamera és GPRS kompatibilis.

***

Tisztelt Szerkesztőség!

Kérdésem lenne. Miben különbözik a Vodafone által forgalmazott Sagem MyV-55 és a Sagem MyX-7?
Előre is köszönöm válaszukat!

Zoltán

Szia Zoltán!

Külsőre mindenképpen eléggé különböző készülékekről van szó. A Sagem MyV-55-ösének tesztjét megtalálhatod a Mobilkor 2. évfolyamának 11. számában, a MyX-7-est egy kicsit korábban, a 2. évfolyam 10. számában teszteltük. Az összehasonlítást ezek után rád bízzuk. Annyit mindenesetre elárulunk, hogy a MyX-7-es komolyabb készülék komolyabb tudással, de csak a T-Mobile kínálatában szerepel. Ha hiányzik valamelyik lapszám, keresd fel honlapunkat: www.mobilkor.hu.

Felelünk

SKY net Hungary

Mobiltelefon és Számítástechnika
1081 Budapest, Kiss József u. 5.
Tel./fax: (06-1) 210-7115
Mobiltelefon: 06-20-312-2660

Számítástechnika

Gyári és utángyártott patronok, tonerek a legkedvezőbb áron CSAK NÁLUNK!

Komplett konfigurációk igény szerint,
Hálózatépítés, karbantartás,
Szervíz garanciával

AKCIÓ!

Írható Philips Cd 139 Ft
Írható DVD lemez 179 Ft

Mobiltelefon

Nokia 7610	122000 Ft
Nokia 6600	85000 Ft
Nokia 7200	99000 Ft
Nokia 6230	95000 Ft
Sony Ericsson K700	102000 Ft
Sony Ericsson T630	62000 Ft
Samsung D410	99000 Ft
Panasonic X70	79000 Ft

Használt telefon beszámítás, szervíz garanciával

(A Blaha Lujza tértől két utcányira a Keleti pályaudvar felé)

Nyitva tartás: Hétfő - Péntek: 9 - 18 óráig

Divatmobilok Siemens módra

A legutolsó divat követőinek készültek a Siemens mobile berlini nemzetközi sajtótájékoztatóján bemutatott készülékek. A szétcsúsztatható előlappal készült SL65 a korábban hatalmas sikert aratott SL55 utódja, míg a CFX 65 a Siemens második összecsukható modellje, amely társával együtt Európa meghódítására készül.

SL65: Nemcsak szép…

A rendkívül stílusos SL65 beépített VGA kamerával, kiváló minőségű színes kijelzővel és videokamerával is rendelkezik. A legújabb technológiát a német mérnökök rendhagyó formával egyesítették.

Intelligens, személyre szóló és kreatív: leginkább ezekkel a jelzőkkel jellemezhetjük az SL65-öt, a Siemens új luxustelefonját. Az elegáns, elcsúsztatható előlap szokatlan formát eredményez, azonban éppen e kialakítás miatt rendkívül egyszerű a használata.

A fehér-ezüst és ezüst-fekete színekben pompázó mobiltelefon elő- és hátlapján lakkozott csík fut körbe, amely tovább fokozza a készülék elegáns megjelenését.

…de okos is

A divat világa ihlette telefon nemcsak szép, hanem okos is, hiszen a legújabb technika vívmányaival vértezték fel. A mindössze 99 grammos készülék beépített videokamerája ötszörös digitális zoom funkcióval rendelkezik, és 640 x 480 pixeles felbontást kínál. A VGA videokamera lehetővé teszi, hogy filmeket rögzítsünk, amelyeket aztán a videolejátszó segítségével a 65.000 szín felbontású TFT kijelzőn nézhetünk meg. A telefonnal fotózhatunk is, sőt a csatlakoztatható vaku segítségével sötétben is készíthetünk fényképeket. Az elkészült fotókat és videókat szöveggel és zenével kiegészítve küldhetjük el MMS-ben a világ bármely pontjáról, mivel a készülék háromsávos, és GPRS-en keresztül gyors adatátviteli lehetőséget kínál.

A Java technológia segítségével sokféle alkalmazás elérhető. Különleges élményt jelentenek a 3D játékok, emellett rengeteg logó, háttérkép, többszólamú csengőhang valamint kifejezetten a készülék számára megalkotott grafikai témák tehetik még egyedibbé kedvencünket. Az üzleti funkciók széles skálája pedig a mindennapi időbeosztásunk szervezésében nyújt segítséget.

Divatosan formás: CFX65

A CFX65 lendületes külsejével, beépített kamerával, vakuval és zseblámpával hívja fel magára a mozgalmas életet élő fiatalok figyelmét.

A telefon tökéletes választás azoknak, akik divatos formában kívánják kifejezni személyiségüket. Egyszerű kezelhetőséget és egyedi külsőt kínál, a nagy társasági életet élők valamennyi igényét kielégíti. Az összecsukható készülék különleges hurokantennával készült. A beépített VGA kamera és a fotó funkciók segítségével azonnal megoszthatjuk bulizós élményeinket barátainkkal. A CFX65 beépített vakut és zseblámpát is tartalmaz, emellett a készülék a kommunikációs lehetőségek széles skáláját kínálja. Az MMS, EMS és e-mail funkciók mellett GPRS segítségével Java alkalmazások és előre beépített játékok gondoskodnak szórakoztatásunkról.

Kaméleon és Kék Gyöngy

A telefon külső kijelzője, fekete-fehér 96 x 64 pixeles, belül pedig egy 65 k felbontású, 160 x 128 pixeles, színes CSTN képernyőt találunk. A beépített VGA kamera négyszeres zoom funkciójának segítségével a legapróbb részleteket is különböző szögekből örökíthetjük meg. A telefon kétféle változatban, Kék Gyöngy és Kaméleon színekben készült, ez utóbbi megvilágítástól függően változtatja a színét.

A mindössze 88 grammos, 97 x 48 x 23 milliméteres készülék akár 200 óráig a rendelkezésünkre áll, és csaknem három és fél óráig beszélhetünk vele folyamatosan. A Siemens két új divattelefonja várhatón ősszel kerül a magyar üzletekbe.

MOBILKOR szavazás

Válasszátok ki új kérdésünkre a nektek szimpatikus választ és adjátok le a szavazatotokat a www.mobilkor.hu főoldalon. A végeredményt két szám múlva közöljük le. Szavazni lehet SMS-ben a 90/631-611 számon (76 Ft+ÁFA (19 Ft)), ahová a SZAV szót és a válasz számát kell elküldeni (példa: SZAV5) vagy a www.mobilkor.hu főoldalán.

E heti kérdésünk:
Mikor zavar leginkább, ha csörög a mobilod?

1. Vezetéskor
2. Buszon, villamoson
3. Evés közben
4. Tévézés közben
5. A WC-n ülve
6. Szeretkezés közben
7. Alvás közben
8. Ha falhoz vágom, és még mindig nem hagyja abba
9. Süket vagyok

Az előző számunkban megjelent szavazás eredményét a következő számban fogjuk leközölni.

A két számmal ezelőtt megjelent szavazás eredménye, melynek kérdése:

Milyen képtelen helyen találtál már rá a telefonodra?

36% Vödörben
18% Más zsebében
14% Ágy alatt
13% Cipőben
4% Kutyában
6% Kutya alatt
3% Mélyhűtőben
3% Mosógépben
3% Kukában

SMS DUMÁK

Az idegbaj öröklődő betegség. Én is a gyerekeimtől kaptam.

Új modellek a Panasonictól

A Panasonic igen népszerű mobiltelefon márkának számít a nagyvilágban és hazánkban egyaránt. A kisméretű, rendkívül formás telefonjairól híres gyártó idén vadonatúj kollekcióval kíván piacra törni, valószínűleg nem eredménytelenül.

Az új X szériás mobiltelefonok a formatervezés ízléses darabjai, amelyek minden bizonnyal nemcsak a női szíveket fogják megdobogtatni. Az X100, X200, X300, X400, X500 és X700 mindegyike rendkívül stílusos, tenyérbe mászó darab.

Az X100 külsőleg nemcsak pici, hanem vékony is, belsőleg beépített kamerával és 65 ezer színű TFT kijelzővel rendelkezik. Tudásban is a topon van, hiszen 32 szólamú csengőhang, naptárfunkció, számológép, és WAP böngésző is helyet kapott benne. A markánsabb megjelenésű X200 VGA felbontású (640x480) kamerával, és ugyancsak egy 65 ezer színű TFT kijelzővel hódít. Továbbá 16 polifonikus csengőhang, az előbbi modellhez hasonlóan naptár és számológép, illetve WAP böngésző is van benne, ráadásul Java játékokat is tölthetünk rá.

Panasonic X300

Aki az igazán különleges darabokra kattan, az valószínűleg nem fog szó nélkül elmenni az X300-as mellett, amely egy gombnyomásra feltáruló kijelzőt rejt, segítségével kiváló fényképeket és a nagyszerű videofelvételeket készíthetünk. A kicsike támogatja a GPRS-t és az MMS küldést is.

Masatoshi Kitade, a Panasonic Mobile Communication Europe vezérigazgatója szerint

a rövid videofilm és állókép készítési lehetőségével az X300-as a mobiltechnológia élvonalába tartozik. Sőt úttörőnek számít, hiszen az első gombnyomásra nyíló kijelzővel rendelkező mobil.

Az X400 testvéréhez hasonlóan szintén gombnyomásra kitárulkozó kijelzővel rendelkezik. További különlegessége, hogy kamerájával akár rossz fényviszonyok között is élvezhető felvételeket készíthetünk a szürkületi üzemmód használatával.

Panasonic A102

Az X500 a mostanában igen divatos, szétcsúsztatható megoldással készült. VGA kamerája már négyszeres digitális zoommal rendelkezik, ha ezt a modellt választjuk, nemcsak egy profi telefon, hanem egy szuper fényképezőgép elégedett tulajdonosai is lehetünk!

Európában már az idén nyáron kapható lesz a Panasonic A100, A101 és A102 típusjelzésű mobiltelefonja. A triumvirátus tagjai külön egyéniségként más-más célcsoportot céloznak meg.

Panasonic A101

Panasonic A100

Az A100 inkább a fiatal korosztály kegyeiért fog küzdeni a maga egyszerűségével. Az A101 a lendületes, sportos stílus kedvelőinél lehet nyerő, míg az A102 egy kecses női kézben mutatna a legjobban. Természetesen, ahogy a Panasonicnál megszokhattuk, mindhárman pici méretben gördültek le a gyártószalagról, és előreláthatólag óriási sikereket fognak elérni a mobilpiacon.

SZAVAZZ!

Szeretnéd, ha a meg lehetne rendelni a MOBILKOR újságot (postaköltséggel együtt) 300 Ft+ÁFA/lap áron? Ha igen, akkor a www.mobilkor.hu oldalon a felugró ablakban leadhatod a szavazatodat, illetve írhatsz e-mail-t a szerkesztoseg@mobilkor.hu címre.

Kérdezz

Sziasztok!

A Sharp TM100 vagy a Nokia 6600 a jobb készülék? Melyiknek mi az előnye? Mi az az USB csatlakozó? Miben a különbözik az infraport és a Bluetooth?

Válaszoljatok!
Köszi: Jason

Szia Jason!

Mind a két készülékről részletes teszt jelent meg a Mobilkor korábbi számaiban. A Nokia 6600-ás készülék ismertetését az 1. évfolyam 6. számában találod, míg a Sharp TM100-ast a 2. évfolyam 11. számában mutattuk be. Ha nincsenek meg ezek a számok, akkor keresd fel a www.mobilkor.hu oldalt, ahol régebbi számainkat is elolvashatod.
Az USB egy kommunikációs port, melynek segítségével a számítógéppel kommunikálhatsz. Erre a helyre kell csatlakoztatni a kommunikációs kábelt, melynek másik végén a telefon csüng. Persze nem minden telefon támogatja ezt a funkciót.
Az infra és Bluetooth alapvető különbsége a működési elvben és a hatótávolságban keresendő. Míg az infrának szemben kell lennie a fogadó eszközzel, addig a Bluetooth-nak nem, hisz ez egy adóvevőként funkcionál.

***

Kedves Mobilkor!

Nem tudok letölteni fizetős játékokat a mobilomra. T-Mobile-os vagyok, és Nokia 3510i-m van. Mindig azt írja ki, hogy The payment transaction failed. Mit tegyek? Válaszotokat előre is köszönöm!

Szia!

Erre a kérdésre a szolgáltatód tud válaszolni. Hívd a 1230-as ingyenesen hívható T-Mobile ügyfélszolgálatot, de azért előtte ellenőrizd, hogy fel van-e töltve a kártyád, vagy van-e esetleg számlatartozásod.

***

Sziasztok!

SEGEM My-V55-ös készüléket szeretnék vásárolni. Hol kapható?

Szia!

A Sagem My-V55-öst a magyar szolgáltatók közül csak a Vodafone forgalmazza. Náluk beszerezhető előfizetéssel és VitaMax csomagban egyaránt.

***

Sziasztok!

Az lenne a kérdésem, hogy szabályos-e az, hogy a T-Mobile hálózatát használva a wapoldalakról letöltött JPG kiterjesztésű háttérnek szánt képek felbontása kisebb, mint például a Vodafone hálózatán keresztül letöltött képeké? Én T-Mobile-os vagyok, és letöltöttem egy a WAP-on 128x128-as felbontásúnak feltüntetett (átlag Nokia telefonra szánt) háttérképet, és az csak 118x118-as felbontásban érkezett meg a telefonomra! (gondolom, tudjátok, ez hogy mutathat egy 128x128as kijelzőn...) Ugyanezt a képet(!) direkt ugyanarról a wapoldalról egy perccel később letöltötte egy Vodafone-os barátom az ugyanolyan Nokia telefonjára, és neki rendesen 128x128-as felbontásban érkezett meg! Ezt többször megismételtük más wapoldalakon, más képekkel is, és az eredmény mindig ugyanaz volt! A GIF képek nekem is jól jönnek le.

Köszi: Gábor

Szia Gábor!

Elvileg működnie kéne. A probléma egyik forrása lehet, ha olyan telóval töltöttél le képet, melyet a szolgáltató még nem forgalmaz. Ez azért okozhat problémát, mert még annak a mobilnak, amit használsz a böngészője nincs optimalizálva a T-Mobile hálózatra.

***

Neked is hasonló kérdéseid, kételyeid vannak?
Keresd a Mobilkor szerkesztőségét SMS-ben
(ára 76 Ft+áfa)
a következő számon: 06/90-631-611,
e-mailben a szerkesztoseg@mobilkor.hu címen,
vagy egyszerűen írj levelet
a 3530 Miskolc, Meggyesalja u. 4. fszt/2. címre.

Feleljünk!

speedshop.hu

A mobiltelefon és PDA tartozék specialista

Több mint 4000 különféle gyári és utángyártott mobiltelefon és PDA tartozék közül választhat üzletünkben vagy rendelhet internetes áruházunkból.

10.000Ft felett ingyenes kiszállítás az ország teljes területére!

Több mint 4000 különféle termék, raktárkészletről: akkumulátorok, töltők, adatkábelek, memória kártyák, tokok, Bluetooth eszközök. Gyári és utángyártott kivitelben is.

Magánszemélyeket és viszonteladókat is kiszolgálunk!

Tekintse meg a teljes kínálatunkat az interneten:
http://www.speedshop.hu

1134 Budapest, Dózsa György út 61-63. (a SUZUKI márkakereskedés mögött, bejárat az Angyalföldi utca felől)
Tel.:06 (1) 288-0498, 06 (20) 9667-842, 06 (30) 904-05-03, 06 (70) 553-0001
Fax: 06 (1) 288-0497 E-mail: info@speedshop.hu

	Motorola V600	Nokia 6230	Panasonic X70
Rezgő hívásjelzés:	Igen	Igen	Igen
Infravörös adatátvitel:	Igen	Igen	Igen
WAP böngésző:	Igen	Igen	Igen
Magyar menürendszer:	Igen	Igen	Igen
DTMF-kód küldése:	Igen	Igen	Igen
Hívószám-memória:	Igen	Igen	Igen
SMS-fogadás:	Igen	Igen	Igen
SMS-küldés:	Igen	Igen	Igen
Dallamszerkesztő:	Igen	Nem	Igen
Saját dallam:	32 darab	Igen	Igen
Hívásvárakoztatás:	Igen	Igen	Igen
Hívástartás:	Igen	Igen	Igen
Hívószámkijelzés:	Igen	Igen	Igen
Hívószámkijelzés-tiltás:	Igen	Igen	Igen
Konferenciabeszélgetés:	Igen	Igen	Igen
Hívásátadás:	Igen	Igen	Igen
Több vonal kezelése:	Igen	Igen	Igen
Fax és adatátvitel:	Igen	Igen	Igen
Fix hívószámlista:	Igen	Igen	Nem
Zárt előfizetői csoport:	Igen	Igen	Igen
Prediktív szövegbevitel	iTAP	T9	T9
Bevezetés éve:	2003	2003	2003
Kijelző:	120x160 pixel, 65 536 szín	128x128 pixel, 65 536 szín	132x176 pixel, 65 536 szín
Akkumulátor:	750 mAh/Li-Ion	850 mAh/Li-Ion	680 mAh/Li-Ion
Teljesítmény (900/1800 MHz):	2/1 W	2/1 W	2/1 W
Méret:	87 x 47 x 23 mm	103 x 44 x 20 mm	87 x 47 x 24 mm
Tömeg:	95 g	97 g	95 g
Beszélgetési idő:	300 perc	300 perc	300 perc
Készenléti idő:	280 óra	180 óra	280 óra
Frekvenciasáv:	900/1800/1900 MHz	900/1800/1900 MHz	900/1800/1900 MHz
Beszédkódolás:	HR/FR/EFR	HR/FR/EFR	HR/FR/EFR
GPRS:	Igen	Igen	Igen
Java:	Igen	Igen	Nem
Bluetooth:	Igen	Igen	Igen
Játékok:	3 darab	3 darab	3 darab
MMS-támogatás:	Igen	Igen	Igen
Polifónikus csengőhangok:	Igen	Igen	Igen
Korpont:	■■■■■	■■■■■	■■■■■
Ára előfizetéssel:	54 990–73 900 Ft	69 990–76 900 Ft	–
Ára feltöltőkártyával:	79 990 Ft	89 990 Ft	–

GSM szerviz tanfolyam
www.szerviztanfolyam.ini.hu 06-20/357-0372

	Sharp GX30	Siemens SX1	Sony Ericsson T630
Rezgő hívásjelzés:	Igen	Igen	Igen
Infravörös adatátvitel:	Igen	Igen	Igen
WAP böngésző:	Igen	Igen	WAP 2.0
Magyar menürendszer:	Igen	Igen	Igen
DTMF-kód küldése:	Nem	Igen	Igen
Hívószám-memória:	Igen	Igen	Igen
SMS-fogadás:	Igen	Igen	Igen
SMS-küldés:	Igen	Igen	Igen
Dallamszerkesztő:	Igen	Igen	Igen
Saját dallam:	Igen	Igen	Igen
Hívásvárakoztatás:	Igen	Igen	Igen
Hívástartás:	Igen	Igen	Igen
Hívószámkijelzés:	Igen	Igen	Igen
Hívószámkijelzés-tiltás:	Igen	Igen	Igen
Konferenciabeszélgetés:	Igen	Igen	Igen
Hívásátadás:	Nem	Igen	Igen
Több vonal kezelése:	Nem	Igen	Igen
Fax és adatátvitel:	Nem	Igen	Igen
Fix hívószámlista:	Nem	Igen	Igen
Zárt előfizetői csoport:	Igen	Igen	Igen
Kijelző:	120 x 160 pixel, 262 144 szín	176x220 pixel, 65 536 szín	128x160 pixel, 65 536 szín
Prediktív szövegbevitel	Igen	T9	Igen
JAVA támogatás	Igen	Igen	Igen
GPRS	Class 10	Igen	Class 8
Polifónikus csengőhangok:	Igen	Igen	Igen
Bluetooth:	Igen	Igen	Igen
MMS:	Igen	Igen	Igen
Beépített kamera:	Igen	Igen (VGA)	Igen, CIF
Akkumulátor:	N. a.	1000 mAh/Li-Po	770 mAh/LiPol
Teljesítmény (900/1800 MHz):	2/1 W	2/1 W	2/1 W
Méret:	95 x 49 x 26 mm	109 x 55 x 19 mm	102 x 43 x 17 mm
Tömeg:	110 g	110 g	92 g
Beszélgetési idő:	210 perc	250 perc	560 perc
Készenléti idő:	250 óra	200 óra	300 óra
Frekvenciasáv:	800/900/1800/1900 MHz	900/1800/1900 MHz	900/1800/1900 MHz
Beszédkódolás:	HR/FR/EFR	HR/FR/EFR	HR/FR/EFR
Korpont:	■■■■■	■■■■□	■■■■■
Ára előfizetéssel:	79 990 Ft	–	41 900–49 900 Ft
Ára feltöltőkártyával:	109 990 Ft	–	–

Új mobiltelefonok és tartozékok ingyenes
3 órán belüli kiszállítással IMPORTŐRI ÁRON kaphatók!
www.dregelygsm.hu
06-20-357-0372

A divatos Symbian–OS

A divatos külső, a személyre szabható tudás maga „a hatalom"! Ezt a Nokia kreatív mérnökei is felfedezték, és ennek tudatában és bűvöletében alkották meg legújabb modelljüket, a 7610-est.

Milyen forma? A kérdés jó! Válaszom… Hm, amorf! A teló egy 118 g-os téglatestre hasonlít, melynek jobb felső és bal alsó sarkát ívesen lemetszették. Fényes, fémes berakású, kellemes tapintású cserélhető előlappal borították elektronikáját. Ez a ruházat és maga az alakzat fiatalosan vidám, kissé hóbortos külsőt kölcsönöz tesztalanyunknak.

Egyéniségének védjegye – a formán túl – a billentyűzet, mely a 65 ezer színű, aktív mátrixos, nagy felbontású (176 x 208 px) TFT kijelző alatt kígyózik. Nyomógombjai mind-mind más méretet és alakzatot öltöttek, de oly módon, hogy a kezelhetőséget egyáltalán nem hátráltatják. Az optikai középpontot egy ötállású navigációs gomb foglalja el, amit a többi gombocska körülölel.

A telefon hátuljába integrálták az 1 megapixeles kamerát, melyet művészi mintázat szegélyez. A mintácskák alól elő-előbújik egy tükörszerű képződmény, amely önmagunk portréfotózását szolgálja.

A bekapcsoló gombot, a nyak ill. csuklópánt (alaptartozék) rögzítését szolgáló fülecskét a készülék tetején helyezték el. A teló alján az akkumulátortöltő érintkezőjét, a rendszercsatlakozót – melyhez a mellékelt USB kábelt csatlakoztathatjuk –, és ismét egy nyakpánt befűzésére szolgáló fülecskét találhatunk. A kábel az Infra port adatátviteli funkcióját hivatott pótolni (mivel az Infrát mellőzték szakembereink). Más eszközhöz való csatlakoztatásban még a Bluetooth adóvevő segédkezik.

A tudás jegyében

Ahogy már a főcímből is kiderül, ismét egy symbian alapú telefont ismerhetünk meg a Nokia jóvoltából. Ennek az operációs rendszernek köszönhetően bármikor, bárhogyan ízlésünk szerint tuningolhatjuk telefonunk tudásbázisát.

Tesztalanyunk alapfunkcióiban szinte egy az egyben megegyezik a korábban bemutatott típustársával, a 6600-sal. A legszembetűnőbb különbség a parancsok végrehajtásának sebességében rejlik. 7610-esünk már a bekapcsolást követő bootolási versenyben is jeleskedik. Készülékünk sokkal hamarabb eléri a készenléti állapotot, mint markáns külsejű vetélytársa. Természetesen ennek a modellnek memóriakapacitása is növelhető, melyet MMC kártyával oldhatunk meg. Az alapcsomagban egy 64 MB-os kártya található, melynek méretét lecsökkentették, és egy mellékelt adapter segítségével helyezhető át más MMC kompatibilis készülékbe.

65.536 színű kijelzőjét a 6600-tól örökölte, melyen megfelelő minőségben és fényerővel jelennek meg a multimédiás alkalmazások. A kijelző aktívmátrixos kivitelben készült, melynek előnyeit a napfényes szabadban élvezhetjük, hiszen napsütésben is jól olvasható képet alkot.

Belbecs

A vezérlőmenüt ennél a modellnél is egy külön menücsalogató gombocskával varázsolhatjuk elő.

Ép testben, ép lélek, éppen A1 Wellnessbe érek:
fitnesz és kardiórész, aerobik termek, szauna/jaccuzzi, masszőr, szolárium, kozmetika, fodrászat, vitaminbár és biobolt.
www.a1wellness.hu
A1 Óbuda Wellness Center, 1023 Budapest, Árpád fejedelem útja 26-28. Telefon: 346-3030

Az animációkat nélkülöző ikonocskák a számítógépeken futó Windows-os operációs rendszerben megismert módon helyezkednek el, ezzel mintegy asztalszerű kezelőfelületet kialakítva.

Minden egyes ikon ízlés szerint áthelyezhető, illetve saját készítésű mappákba átmozgatható. Így egyénileg tudjuk rendszerezni alkalmazásainkat. Célszerű csak a legfontosabb parancsikonokat hagyni a kezelőpulton, a többit pedig alkönyvtárakban tárolni, mivel így meggyorsíthatjuk a menüpontok betöltődését, valamint az alkalmazások elérését.

Tesztalanyunk 100%-ig a multimédia jegyében született. Nem találunk olyan almenüt, amiből hiányoznának a kifejező grafikus elemek.

Hogy még változatosabbá, kifejezőbbé, személyesebbé tehessük telónkat, ehhez a beépített kamera, a Bluetooth és az USB rendszercsatlakozó asszisztál, hiszen ezekkel az eszközökkel bővíthetjük képgalériánk tartalmát.

7610-ünkbe már 1 Megapixeles (1152 x 864 px) kamerát integráltak, mellyel elkészíthetjük akciódús alkotásainkat. Távoli tárgyak, személyek fényképezésekor célszerű használni a négyszeres digitális zoom-ot, mellyel optikailag közelebb csalhatjuk fotóalanyainkat. Éjszaki móddal, időzítővel is ellátták.

A felhasználó döntheti el, hogy a telefon (8 Mb) memóriájában vagy az MMC kártyán (alapcsomagban 64 Mb) szeretné tárolni a fényképezővel készített felvételeket.

Kameránk videoklipek rögzítését is lehetővé teszi, melyeket az előre telepített RealPlayer segítségével játszhatunk le. A „digi géppel" készített képeket, videókat MMS-ként (max. 100 Kb), illetve e-mailként is továbbküldhetjük barátaink telefonjaira, e-mail címeire.

MMS szerkesztőnkkel a képeken és videókon túl polifonikus dallamokat és diákat tudunk egy üzenetté fűzni, mellyel bármikor meglephetjük ismerőseinket. A csatolt multimédiás állományokat pedig az e-mail kliens segítségével tudjuk a legkönnyebben továbbküldeni. A gyors adatcsere érdekében célszerű GPRS (40,3 kbps) kapcsolattal csatlakozni a világhálóra.

Ha a kommunikáció „pötyögős" formáját választjuk, akkor célszerű az SMS-szerkesztőt igénybe venni, mely támogatja az összefűzött üzenetek küldését és fogadását, valamint a képüzenetek kezelését. (Egy képüzi három SMS-nek felel meg.)

Fejlett telefonregisztere tartja nyilván azokat az adatokat, telefonszámokat, melyek a multimédiás üzenetek küldéséhez és a szóbeli kommunikációhoz szükségesek.

Névjegyzéke a dinamikus memóriát (8 Mb) használja, melyben hatalmas mennyiségű szöveges bejegyzést tudunk nyilvántartani. Neveinket megbonthatjuk kereszt- és vezetéknévre, melyekhez – alapból – cég nevet, titulust, általános telefon-, mobil-, faxszámot, e-mail címet, felhasználó azonosítót rendelhetünk.

Ha mindezen adatok nem elegendőek, akkor a felhasználók egy listából kiválasztva további adatokkal bővíthetik ügyfeleik elérhetőségi listáját (otthoni-, munkahelyi-, otthoni mobil-, munka mobil-, otthoni és munkahelyi fax-, személyhívó számmal, otthoni és munkahelyi e-mail címmel, Web elérhetőséggel, otthoni és munkahelyi címmel, születésnapi dátummal). Bejegyzéseinket interaktívan változtathatjuk.

Ezzel a módszerrel minden mezőt annyiszor használunk fel, ahány adat rendelkezésünkre áll a partnerről. Neveinket a beépített kamerával elkészíthető indexképekkel, hívócsoportokkal is elláthatjuk. Készülékünk telefonszám kapacitását még a SIM kártya kapacitásával is kiegészíthetjük, hiszen az ily módon tárolt számok kezelése sem okoz gondot.

Alkalmazásdömping

Merész feladatra vállalkoznék, ha megpróbálnám felsorolni mindazokat az alkalmazásokat, melyek futtathatóak egy ilyen Symbian oprendszert tartalmazó készüléken. Ennyire nem vagyok bátor, tehát nem is vállalom be, viszont néhány hasznos progit megemlítek, melyeket gyárilag installáltak készülékünk memóriájába.

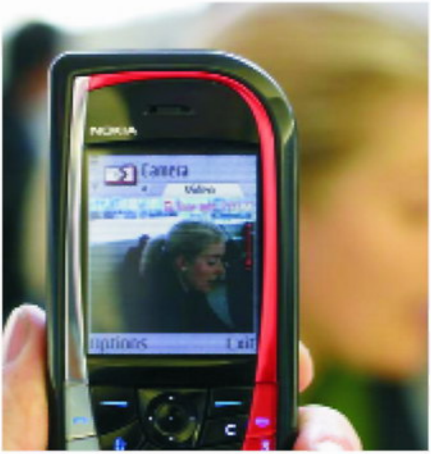

7610-esünket komoly, grafikus szervező funkcióval vértezték fel, melyben az időzíthető kalendáriumnak jut a főszerep. Napra, sőt percre pontosan képes nyilvántartani teendőinket, találkozóinkat, évfordulóinkat, melyeknek közeledtét hangjelzéssel adja tudtunkra.

Számológépe szintén grafikus kezelőfelületet kapott, mely könnyebbé teszi tájékozódásunkat a matematika világában.

A témaváltásért felelős progi rendkívül egyénre szabhatóvá teszi mobilunkat, mert bármikor megváltoztathatjuk kezelőfelületét a wapról, netről esetleg számítógépről letöltött skinek (témák) segítségével.

Telónkat diktafonként is használhatjuk. Ehhez csak a szükséges programot kell elindítanunk.

XHTML és WML WAP böngészőjét internet keresőkkel is kiegészíthetjük (Opera, Netfront stb.). E programokkal – úgy, mint számítógépünkön – csatlakozhatunk a világhálóra, és HTML oldalakat böngészhetünk, illetve állományokat tölthetünk le, melyeket az MMC kártyára le is tudunk menteni. Megtalálhatunk telónkon egy filmrendező progit is, mellyel a felvett és letöltött videoklipeinket szerkeszthetjük. Készülékünk a Symbian-os alkalmazásokon túl a Java nyelven íródott programokat is képes kezelni, mely még több kaput nyit az áramló alkalmazások, programok számára. Na, itt abba is hagyom a programok felsorolását, mert az egész újságot betölthetnénk a különböző multimédiás és nem multimédiás programok bemutatásával, megismertetésével.

Kiaknázhatatlan tudás

Ezzel a háromnormás (900/1800/1900 MHZ) telóval akár élő tévéadásokat is nézhetünk, a gyors internetes kapcsolatnak és a különböző alkalmazásoknak köszönhetően. A 7610-es jóval több, mint egy telefon. Szinte egy miniatűr számítógépet tudhat magáénak minden olyan felhasználó, aki beszerez egy Symbian-os készüléket. Mindenre felkészítették! Épphogy nem szólal meg!

A hangparancsoknak köszönhetően vezetés közben is használhatjuk. A használatot tovább könnyítik a Bluetooth-os eszközök, melyeket csatlakoztatni tudunk mobilunkhoz. Tesztalanyunkat unisex külsőbe bújtatták, mellyel méltó társa lehet mindkét nem képviselőjének. Méreteit (118 g, 108,6 mm x 53 mm x 18,7 mm, 93,5 cm³) 100%-ig kompenzálja hatalmas tudása.

Formabontó billentyűzetének használata fél perc után elsajátítható. Használata már némi számítógépes ismeretet igényel, hiszen az összevissza telepített alkalmazások problémákat okozhatnak, melyeket csak egy járatos felhasználó képes korrigálni.

Mindazoknak ajánlható, akik többre vágynak, mint egy telefon! Interaktív üzemeltetést tesz lehetővé, ezért alapos ismeretet igényel. Jelenleg még a magyarországi szolgáltatók készülékpalettájáról hiányzik.

- T. Tom-

Köszönjük a GSM Stúdiónak a tesztkészüléket.

SMS DUMÁK

Nem értettem mit, mondott a doktor, elmehetek vagy elmebeteg?

Csakis azért kezdtem el kocogni, hogy újra lihegést halljak.

Ne feledd: amatőrök építették Noé bárkáját - profik a Titanicot!

PARK GSM
MINDEN, AMI A MOBILODHOZ KELL
KÁRTYAFÜGGETLEN KÉSZÜLÉKEK
Heti ajánlatunk:
Alcatel One Touch 735
42 000 Ft
EREDETI ÉS UTÁNGYÁRTOTT TARTOZÉKOK
GO
Vásárolj utánvéttel a legjobb árakon.
www.parkgsm.hu/webaruhaz

A mindentudó

Fejlődjünk, csak fejlődjünk! Ez a világ rendje! – mondanák nagy filozófusaink, bölcselkedőink. De meddig? – ez meg egy halandó kérdése. A kérdés jogos, a válasz elmarad!

Egy biztos, fejlődünk! Nem is olyan régen még az is gondot okozott, hogy hogyan tudjuk esztétikusan és helytakarékosan elhelyezni számítógépünket íróasztalunkon. Mára ez is megoldottá vált, hiszen megjelentek a szebbnél szebb, kisebbnél kisebb méretű villámgyors személyi számítógépek és PDA-k. Mobiltelefonjaink is teljesen átalakultak. Összementek, megokosodtak. Sőt, már olyanok is vannak, melyeknél a számítógép és a telefonfunkció összemosódni látszik. Ezt a tényt igazolja újabb tesztalanyunk, a Sony Ericsson P900-as, mely végre tiszteletét tette szerkesztőségünkben.

A szögletesség jegyében

Senkinek nem árulok el titkot azzal, hogy e készülék a korábban debütált P800-as okostelő továbbfejlesztett, kissé átdolgozott testvére. E modell a szögletesség jegyében született, de egyáltalán nem nevezhető egyhangúnak, hiszen sablonosságát a különböző formabontó kitüremkedések törik meg. 115 x 57 x 24 mm-es paramétereivel, 150 g-os tömegével nem az öltönyzsebbe való, de nem is oda tervezték!

A gyártó a készülék cipeléséhez – az alapcsomagban – egy övre csatolható hordtáskát mellékelt. Itt említeném meg pozitívumként a hasznos kiegészítőkkel felszerelt alapcsomagot, melyben az említett övtáskán túl egy USB portra köthető dokkoló (szinkronizáló) egységet, egy tartalék érintőceruzát, egy kijelzőtörlő rongyocskát, sztereó headsetet, egy csavarhúzót két pótcsavarral, egy 32 MB-os Memory Stick kártyát, egy csuklópántot, az eltávolított flip helyét takaró előlapocskát, 2 db CD-t és egy akkumulátortöltőt találhatunk.

Az előlapot szinte a csúcsszuper, 65 ezer színű érintős TFT kijelző alkotja (208 x 320 pixel), melyre mintegy eltávolítható flipként simul rá az egyszerű műveleteket ellátó billentyűzet, melynek szerepét eltávolítás után egy virtuális, képernyőre kirajzolt billentyűzet veszi át.

Az LCD bal és jobb sarka felett két státuszjelző fényt találhat az alapos szemlélő. Ezek tájékoztatnak például a Bluetooth működéséről, beérkező hívásainkról vagy az akkumulátor töltéséről.

A készüléktest jobb oldalán két gombocskát találhatunk. A fotómasina piktogramját viselő nyomógomb a beépített VGA kamera aktiválója és exponálója, az alatta elhelyezkedő gomb pedig a 2.0-ás WAP böngésző csalogatója. Ezen az oldalon kapott helyet még a memóriabővítő kártya bevezető nyílása is, melybe Memory Stick kártyát tudunk behelyezni.

A teló bal oldalán találhatunk egy forgatható és megnyomható többfunkciós rádiógombot, amely alatt az Ira port ablakocskája és a be-, illetve kikapcsoló gomb helyezkedik el. Ezen az oldalon található még a headset csatlakozója is, melyet egy esztétikus gumiborítás takar.

P900-asunk hátoldalán díszeleg a tükörrel ellátott VGA digitális kamera, és a polifonikus dallamokat megszólaltató hangszóró kimeneti nyílása is. A telefon zökkenőmentes vezérlését segítő fémes ceruzácskát a hátlap bal felső sarkából varázsolhatjuk elő. Az alapcsomagban mellékelt csuklópántot a tesztalanyunk jobb alsó sarkán található lyukacskákba fűzhetjük.

Megérintve az igazi

Mobiltelefonoknál még manapság is igencsak ritkán alkalmazzák az érintős képernyőket. Ezt a trendet hivatott megtörni a Sony Ericsson a P900-as modelljével. Ennél a telónál már szinte egy tökéletes nyomáspontú, kellemesen kontrasztos, nagy felbontású TFT monitort alkalmaztak.

A kijelző teljes mérete eltávolított vagy felnyitott flipnél élvezhető (208 x 320 pixel). Ha csak a telefonszolgáltatásokat kívánjuk használni, akkor érdemes a flipet visszacsapni. Ekkor a kijelző 208 x 208 pixel méretűre zsugorodik.

Mobil billentyűzetünkön csak alap gombocskákat találhatunk, melyekkel számokat, karaktereket tudunk bevinni, illetve megtalálható még egy olyan menücsalogató gomb is, mellyel különböző szolgáltatásokat tartalmazó almenüpontokat tudunk előhívni. Ilyen almenü például a billentyűzár, a csengetési hangerő, az applikációkat tartalmazó felirat stb.. Ebben az állapotban a képernyő nem nyomásérzékeny. Ilyenkor a forgatható rádiógombbal navigálhatunk a menüpontocskák között.

Itt kell megemlítenem, hogy a tesztkészüléken található szoftver angol nyelven íródott, melynek magyaros változata már elérhető. A nyelvi nehézségek leküzdésében a kifejező ikonocskák segédkeznek, ami persze nem pótolja száz százalékosan a műszaki nyelv ismeretét.

Kezelőfelületünk teljes pompájában akkor elevenedik meg, mikor lehajtjuk a nyomógombokat tartalmazó flipet. Ekkor szinte egy PDA-vá alakul telefonunk. Ettől kezdve már az érintős képernyő nyomkodásával aktiválhatjuk a különböző grafikus menüpontokat. Ehhez célszerű használni a mellékelt ceruzát, hisz így elkerülhető, hogy ujjbegyeinkről áttapadjanak a zsírfoltok féltett képernyőnkre. Ha ez mégis megtörtént, akkor az alapcsomagban található monitortörlő rongyocskával óvatosan tisztára sikálhatjuk készülékünk ékességét.

Mindennapjaink hű társa

Egy teljesen multimédiás, grafikus felületű készülékről van szó, melynek tudásbázisa személyre szabható, és a végtelenségig bővíthető. Igazodik egyéniségünkhöz, munkakörünkhöz. A Symbian alapú operációs rendszernek köszönhetően igazi társsá válhat. Ez az oprendszer teszi lehetővé a különböző programok telepítését, futtatását, melyeknek csak a memória szabad kapacitása szab határt. Gyárilag 32 MB-os MS kártyát mellékeltek mobilunkhoz, de természetesen ezt nagyobb kapacitásúra is cserélhetjük.

Programjainkat Infrán, Bluetooth-on illetve kábelen keresztül tölthetjük fel készülékünkre. Merész vállalkozás lenne, ha most elkezdeném felsorolni a készülék PDA szerű funkcióit. Talán hasonló feladatra vállalkozna az az emberke is, aki elkezdené részletezni azokat a progikat és szolgáltatásokat, melyek egy Windows vagy Linux oprendszer alá telepíthetőek. Így hát ezt nem is teszem, helyette megpróbálom bemutatni a telefonfunkciókat.

Ha hiszitek, ha nem, ezzel a készülékkel még telefonálni és üzeneteket küldeni is lehet. Ironikus voltam? Nem-nem, csak a hatalmas szolgáltatáskészlet mellett ez az alapfunkció már szinte eltörpül. Minden szolgáltatást az érintős kijelző nyújtotta előnyökhöz igazítottak. Ez leginkább a szövegbevitelnél figyelhető meg, hiszen saját, kézzel írott betűinkkel szerkeszthetjük szöveges üzeneteinket. Firkálgatunk a kijelzőre, készülékünk pedig felismeri karaktereinket, melyeket az üzenetszerkesztőben meg is jelenít.

Természetesen, ha a csatolt üzenetküldéssel élünk, akkor a rengeteg karakterbevitelhez rendelkezésünkre áll egy virtuális billentyűzet is, amin a kiválasztott karaktereket kell bökdösni. Ez gyorsabb szövegbevitelt eredményez. SMS szerkesztőnk támogatja az animációk és a különböző hangulatjelek beillesztését és továbbküldését (EMS).

Ha mondandónkat fotókkal, videoklipekkel is fel akarjuk dobni, akkor viszont az MMS szerkesztőt kell igénybe vennünk, mellyel ügyesen megkomponálhatjuk multimédiás hangulatcsomagunkat. Ezen üzeneteinkhez szükséges dallamokat, animációkat, képeket, videókat WAP-ról és számítógépünkről is letölthetjük.

Ha személyes képekkel, videókkal szeretnénk ismerőseinket megörvendeztetni, akkor a beépített VGA kamera szolgáltatásait célszerű igénybe venni. Az elkészített videókat és fotókat a memóriakártyán vagy a készülék 16 MB-os belső memóriájában tudjuk tárolni, melyeket bármikor továbbküldhetünk egy adott e-mail címre (MMS-ként, vagy e-mail kliens segítségével), telefonszámra. Kameránkat ellátták éjszakai, automata, szabadtéri, beltéri üzemmódokkal. Ezek a beállítások a kép fehér és fekete egyensúlyát korrigálják. Lehetőségünk van fotómasinánkat időzíteni is. Így módon saját magunkról is könnyedén készíthetünk észbontó portrékat, videókat. Klipek rögzítéséhez is a belső illetve külső memóriaegységeket használhatjuk. A felvételek hosszát a szabad memóriakapacitás határozza meg.

A kapcsolattartásban a telefonregiszter van segítségünkre, melynek kapacitását szintén a dinamikus memória mérete határozza meg. Ha sok multimédiás állományt tárolunk memóriánkban, akkor értelemszerűen kevesebb bejegyzést tud észben tartani telefonkönyvünk, hisz a szabad helyeket lekötik méretes fájljaink. Neveinkhez otthoni, munkahelyi, mobil-, fax számokat, e-mail- és webcímeket, csengőhangokat, céges és otthoni adatokat (város, utca, házszám stb.), megjegyzéseket, indexképeket rendelhetünk. A véget nem érő szolgáltatáskészlet mellett megtalálhatjuk a számológépet, a teljesen grafikus és többlépcsős naptárat, illetve két előre definiált játékot (Solitaire, Chess).

A hatalmas adatmennyiséget, melyet készülékünk kezelni tud, célszerű hetente számítógépünkkel szinkronizálni, melyet kábelen, infrán, Bluetooth-on keresztül tudunk megtenni. A hálózati adatátvitelben is a topon van P900-asunk, hiszen támogatja a GPRS (Class 8-max. 4/1), HSCSD, CSD átvitelt is.

Kimeríthetetlen

Sorolhatnám oldalakon keresztül, hogy mit is tud – a képességeihez képest aprócska – készülékünk. E hatalmas tudást a Symbian operációs rendszernek köszönheti. Látványossá és nem mindennapivá hatalmas, érintős TFT kijelzője teszi. Megismerése és kezelésének elsajátítása hosszas ismerkedést igényel, hiszen almenü almenüt követ.

Ez a készülék tényleg azoknak ajánlható, akik a számítástechnika árnyékában nevelkedtek. Nemcsak egy telefonról van szó, hanem sokkal többről: egy zsebszámítógépről, mely mindennapi társként lapul meg övtáskánkban. Ára tudásához igazodik, függetlenül vagy hálózati korlátozással is beszerezhető. Akik szert tesznek erre a modellre, garantáltan élményteli napokat fognak megélni.

– T. Tom –

Ára:

Előfizetéssel:	119 990 – 179 900 Ft
Feltöltőkártyával:	–
	Az árak lapzártáig érvényesek.

SMS DUMÁK

Ne igyál, amikor vezetsz! Még nekimész valaminek, és kilöttyen a pia!!!

Van egy túlélőkésem. Túlélte az apámat, nagyapámat...

MOBILKOR-lelőhelyek

telekommunikációs boltok, ahol biztosan megtalálod lapunkat.

Miller Telecom Kft.
Pannon GSM szaküzlet
1081 Budapest, Rákóczi út 75.
Tel.: 459-0345, 20/940-1692
Új boltok: MOM Park, Budagyöngye

Brautel Gsm szaküzlet
1188 Budapest, Dózsa György u. 2.
Tel./fax: 294-6788, 20/943-0187
Pannon GSM viszonteladó
tartozékok, szerviz, adás-vétel,
új és használt telefonok

Oktogon Gsm
Budapest VI. ker. Teréz krt. 21. Oktogon üzletház
Tel.: 269-0232/109, 20/530-3443
Nyitva: h-p: 10-19, sz: 10-14

Nyugat Gsm
Budapest VI. ker. Teréz krt. 56.
Tel.: 332-3799, 70/290-7002
Nyitva: h-p: 10-19, sz: 10-14

Skynet Hungary Kft.
1080 Budapest, Kiss József u. 5.
Tel.: 210-7115, 20/312-2660
Nyitva: h-p: 9-18

Gsm Studió
Budapest, Duna Plaza
Tel.: 70/565-5650
Nyitva: h-sz: 10-20.30, v: 10-17

Drégelyvár Gsm
Budapest, XI. ker. Bocskai u. 4-6.
Tel.: 20/357-0372
Nyitva: h-p: 10-18, sz: 10-14.

vodafone

Vodafone üzletek:
Campona, Budapest XXII. Nagytétényi út 37-47.
Tel.: 424-3119 70/319-2003
Nyitva: h-v: 10-20

Tesco Megapark, XX. Mártírok útja
Tel.: 289-0670 70/319-2005
Nyitva: h-v: 9-21

Nordtel Kft. Budapest, XIX. Üllői út 285.
Tel.: 280-5801, 70/319-9676
Nyitva: h-p: 9-18, sz:10-13

Sugár, XIV. ker. Örs vezér tere 1.
Tel.: 273-0023, 70/319-2376
Nyitva: h-p: 9-20, sz: 9-17, v: 9-15.

Tesco, XIII. Váci út 185-191
Tel.: 412-0667, 70/319-9524
Nyitva: h-sz: 9-21, v: 9-20

XII. Alkotás u. 1/a
Tel.: 355-4191, 70/319-3965
Nyitva: h-sze: 10-18, cs: 12-18,
p: 10-18, szo: 10-13

XI. Bartók Béla 54.
Tel.: 279-1146, 70/319-8017
Nyitva: h-p: 10-18, sz:10-13

Giginet Kft. IX. Mester u. 13.
Tel.: 215-9071, 70/316-0171
Nyitva: h-p 9.30-17.30, sz: 9.30-13.30

IX Napfény u. 7.
Tel.: 348-0721, 70/319-9654, 70/555-8777
Nyitva: h-p: 10-18

CityPhone Kft. IX. Kálvin tér 7.
Tel.: 216-4269, 70/318-0052
Nyitva: h-p: 9-18, sz: 9-13

VI. Teréz krt. 37.
Tel.: 311-4022, 70/319-2522
Nyitva: h-p: 10-18, sz:10-13

Újpest-Központ IV. István út 12.
Tel.: 272-0693, 70/319-2524
Nyitva: h-p: 10-18, sz: 9-12

II. Margit krt. 48.
Tel.: 201-0451, 70/319-2529
Nyitva: h-sze: 10-18, cs: 12-18,
p: 10-18 szo:10-13

Megjegyzem, a weboldal ennek ellenére következetesen ragaszkodik a fentebb említett két szín használatához: amely egységessé teszi a képet. Gyorsan megnéztem, a nemzetközi WAP oldal milyen színekben pompázik, a wap.t–zones.com címen elérhető portálon ugyanazok a logók, ugyanolyan színben jelennek meg.

Beszéljük meg

Lépjünk túl a színeken, kattintsunk tovább, és nézzük meg, milyen szolgáltatásokkal is próbálja elkényeztetni a T–Mobile az előfizetőit. Az e-mail, chat menüpont alatt meglepő módon WAP-os levelezőt és chat szobákat érünk el. Az előbbi a korábban 777mail néven bevezetett szolgáltatás T–Mobile-os változata, az utóbbi pedig egy csevegő oldal, ahol több, előre meghatározott témakörben kereshetünk magunknak társalkodó partnert.

Az oldal szerkesztői úgy gondolják, aki chatelni akar, az elsősorban párválasztási szándékkal közelít, ezért a Flört és Csajok szobák mellett csupán Foci és Titokszobát találunk még, illetve az "idősebb" korosztálynak fenntartott 30 feletti csevegő helyszíneket. Ott jártunkkor nem volt éppen nagy tolongás, de ez talán a kora délutáni időpontnak volt köszönhető. A chat használata egyszerű, regisztrációra sincs szükség, nagy előnye, hogy ingyenes.

Miután kicsevegtük magunkat, és levelezésünket is sikerült elintézni az egyébként jól és logikusan felépített T-e-mail segítségével, nézzük meg az SMS és MMS küldési, fogadási lehetőségeket. Már közel egy éve, hogy a korábbi webes 777sms szolgáltatás átköltözött a WAP-ra, szerencsére megtartva ingyenességét. A modern kor kihívásainak megfelelően MMS fogadással egészült ki a szolgáltatások köre, sajnos arra nincs lehetőség, hogy multimédiás üzenetet szerkesszünk és küldjünk. Jó tudni, hogy ha az MMS szekcióban nem vagyunk regisztrált felhasználók, akkor egy hibaüzenet köszönt minket és felszólít, hogy azonnal látogassunk el a www.westel.hu oldalra további utasításokért.

Hírek minden mennyiségben

A Westel saját hírügynökséggel is rendelkezett, mely Westel Press néven futott. Most a váltás során a korábbi WAP portállal megegyezően a t–zones egyik legerősebb része jelenleg is a hírek. Percre pontos tájékoztatás, jól eltalált, nem túl hosszú és nem túl rövid cikkek, színes képek teszik értékessé a T–Mobile szolgáltatását. A hírek természetesen kategóriákba vannak rendezve, de vannak kiemelt cikkek is, sőt a főoldalon megjelenő fejléc is a legérdekesebb és a legfrissebb tartalomra mutat. Van itt krimi, időjárás-jelentés és gazdasági hírek, lapszemle és nap képe, hogy egy pár témakört a teljesség igénye nélkül felsoroljunk.

Természetesen a t–zones palettájáról sem hiányozhatnak a letölthető tartalmak: a melódiák mellett JAVA játékok és oplogók, illetve háttérképek is várják, hogy fizetés ellenében letöltsük őket. Szerencsére nem kell emeltdíjas SMS-sel bajlódnunk, a WAP-os fizetési rendszer lehetővé teszi, hogy egy kattintással elintézzük a tranzakciót. A Letöltések menüpont alatt bukkantunk az ígéretes Videó szekcióra is, gyorsan rákattantunk hát, lássunk csodát. Azt sajnos nem, hibaüzenetet viszont annál többet.

Összegezve, a címlap valóban professzionálisnak hat, de kissé elnagyolt, és a belső oldalak már a hagyományos karakteres WAP megjelenést követik, sajnos csak minimális grafika színesíti a tartalmat. A szolgáltatások köre imponálóan bő, azonban a sehova nem vezető hivatkozások miatt még van mit javítani a szolgáltatáson.

OLVASÓINK KÜLDTÉK

Hogyan halt meg a csiga? Belenézett a konnektorba.

Kisasszony lefeküdne egy idegennel? Nem? Akkor hadd mutatkozzam be...

(Beküldőinket feltöltőkártyával ajándékoztuk meg.)

Príma
VIDEOTÉKA ÉS DVD KÖLCSÖNZŐ
XII., Magyar Jakobinusok tere 4/b.
355 21 64 / 06 20 355 21 64

Internetes oldalunkon megtalálható az ország egyik legteljesebb, naprakész DVD és videofilm adatbázisa részletes keresővel!
www.primateka.hu

Rendeld meg kedvenc képüzidet!
06-90/626-262
MK470246 MK470248 MK470251 MK470254 MK470257 MK470258 MK470260
Do you like dogs?
gotcha...
MK470265 MK470268 MK470273 MK470274 MK470276 MK470278 MK470279
MK470281 MK470282 MK470283 MK470284 MK470287 MK470288 MK470291
CENZÚRA CENZÚRA CENZÚRA CENZÚRA CENZÚRA CENZÚRA
MK470292 MK470294 MK470295 MK470296 MK470298 MK470300 MK470301
CENZÚRA CENZÚRA CENZÚRA CENZÚRA CENZÚRA CENZÚRA
MK470302 MK470303 MK470304 MK470307 MK470308 MK470310 MK470311
THE X FILES
MK470313 MK470321 MK470323 MK470324 MK470325 MK470327 MK470328
DANGER
I will survive
MK470329 MK470332 MK470333 MK470336 MK470337 MK470339 MK470340
MK470341 MK470344 MK470345 MK470346 MK470349 MK470356 MK470357
TITANIC
MK470358 MK470360 MK470364 MK470365 MK470368 MK470369 MK470372
MK470373 MK470374 MK470377 MK470379 MK470381 MK470383 MK470395
BABYLON
BATMAN
MK470396 MK470398 MK470403 MK470405 MK470406 MK470410 MK470412
MK470414 MK470416 MK470418 MK470421 MK470424 MK470426 MK470429
MK470432 MK470439 MK470440 MK470442 MK470443 MK470444 MK470451

MK470453	MK470454	MK470455	MK470458	MK470459	MK470461	MK470462
MK470466	MK470469	MK470472	MK470473	MK470474	MK470476	MK470478
MK470482	MK470483	MK470485	MK470489	MK470492	MK470494	MK470495
MK470496	MK470504	MK470505	MK470507	MK470508	MK470510	MK470512
MK470514	MK470516	MK470524	MK470528	MK470529	MK470532	MK470533
MK470535	MK470542	MK470543	MK470544	MK470547	MK470548	MK470550
MK470552	MK470556	MK470557	MK470562	MK470567	MK470569	MK470570
MK470576	MK470577	MK470578	MK470579	MK470582	MK470587	MK470589
MK470590	MK470592	MK470595	MK470596	MK470599	MK470600	MK470602
MK470603	MK470605	MK470608	MK470609	MK470610	MK470611	MK470613
MK470618	MK470622	MK470624	MK470627	MK470628	MK470629	MK470630
MK470631	MK470632	MK470633	MK470636	MK470639	MK470641	MK470645
MK470647	MK470648	MK470650	MK470651	MK470655	MK470656	MK470657

FRISSÍTSD A MOBILOD!

T-Mobile, *Pannon* vagy *Vodafone* hálózatból küldd el a kiválasztott képüzenet alatti **kódot** majd egy szóközt követően a telefonodnak megfelelő **utókódot** SMS-ben a **06-90-626-262** számra! Az utókód Nokia készülékek esetén **NO**, Samsung: **SG**, Siemens: **SIE**. Képüzenetek csak az erre alkalmas Nokia telefonokra, Samsung V200, S300, S100, valamint Siemens M50, C45, S45, ME45, MT50, SL45, C55, A50, SL42 modellekre tölthetőek le. Példa: **MK470145 NO** Ha *másnak* szeretnéd elküldeni a képüzit, akkor a fentiek alapján írd meg az SMS-t annyi módosítással, hogy utókódként a célpont telefontípusát add meg, majd egy újabb szóközt követően a célszemély telefonszámát *06*-al kezdve, például **MK470145 SIE 06301234567** Ha *vezetékes* telefonról szeretnél rendelni, akkor hívd a 06-90-442-466 számot, majd az ott hallható menü segítségével billentyűzd be a kiválasztott képüzi kódját a *betűk nélkül*!

További képüzeneteket a weboldalon találsz. www.mobilkor.hu Telefor Kft. Ügyfélszolgálat: 06-1-422-3490

A rendelés díja: SMS-ben rendelve 380 Ft+ÁFA (95 Ft), vezetékes hálózatból 240 Ft+ÁFA (60 Ft)/perc.

Felhasználóink adatait a hatályos adatvédelmi előírásoknak megfelelően kezeljük.

A szolgáltatás igénybe vételével hozzájárulsz további – akcióinkról szóló – SMS fogadásához. Bővebb információ: www.telefor.hu

Van hozzá képed?

A mobiltelefonok kijelzőjének fejlődésével egyre inkább előtérbe kerül a jobb minőségű képek, operátor logók szerkesztése, és a mobiltelefonra történő átültetése. Legegyszerűbb dolgunk talán akkor van, ha mobiltelefonunk rendelkezik kamerával, így magával a készülékkel hozhatjuk létre a kívánt képet, és még az adatátvitellel sem lesz problémánk.

A képek feldolgozása viszont még meghaladja a mobilok tudásszintjét, erre célszerű számítógépet használnunk. A számítógépes képfeldolgozás azonban nem csak egyszerű rajzolásból áll, megkívánja tőlünk a számítógépes grafika elméleti ismeretét, milyen felbontással, színpalettákkal és színmódokkal dolgozhatunk és végül, milyen formátumban mentsük el a munkánkat ahhoz, hogy a lehető legjobban jelenjen meg a képernyőn. Ha mobiltelefonokról beszélünk, akkor a képernyő tényleg szűk keresztmetszet, és fontos az alapos előkészítés.

Grafikai programok

A számítógépes grafikai programokat két csoportba sorolhatjuk: a vektorgrafikus és a pixelgrafikus (bittérképes) programok csoportjába. A két csoport a rajz elkészítésének illetve tárolásának módjában különbözik egymástól. A vektorgrafikus programok (CorelDraw, CAD programok, stb.) alkalmasabbak hosszabb szövegek, vonalas grafikák, műszaki jellegű ábrák, valamint az ezeket kombináló kiadványok (prospektusok, névjegykártyák, stb.) elkészítésére.

Adobe™

A pixelgrafikus programokkal (Photoshop, PhotoPaint, stb.) fényképeket kezelhetünk, felvértezve fotótechnikai trükkökkel, különleges hatásokkal.

Ezen programok nagy segítséget nyújtanak a tompított, elmosódott körvonalak, tükröződések kialakításához. Nevüket onnan kapták, hogy a képeket pontonként tárolják el. Előnyük, hogy a legkülönbözőbb színárnyalatokat, finom átmeneteket is képesek megjeleníteni, viszont korlátozottak a felbontással kapcsolatos lehetőségek. A bitkép adott számú pixelt tartalmaz, így a kép felbontása (minősége) is attól függ, hogy milyen méretben nyomtatjuk ki a képet. A pixeles képek mérete csak a minőség romlása mellett növelhető.

A mobiltelefonok esetében a pixeles képek és eljárások vannak döntő többségben. A pontszerűség különösen a régebbi telefonoknál volt kézzelfogható, amikor egy ábrát vagy logót ténylegesen pontokból állítottunk össze, mindössze két színből: feketéből és fehérből. A technológia fejlődésével e színek megjelenítésében is óriási változások álltak be. Megjelent a szürke árnyalatos megjelenítés (az Alcatel 715-ös készülékemen a fehér, világosszürke, sötétszürke, fekete kombinációkkal már fényképekkel is

Csillagászat minden korosztály számára
Nyitva: hétfő kivételével 9 től 16 óráig
A PLANETÁRIUM A CSILLAGOS ÉGBOLT SZÍNHÁZA
TIT Budapesti Planetárium, X. ker. Népliget

parádézhattam), majd a 16, 256, 4000 és a legújabb készülékekben a 65 000 árnyalatot tartalmazó színes kijelzők. Ez nem csak jótékony hatással van a megjelenésre, de előrevetíti a mobiltelefonokra készíthető multimédiás alkalmazásokat is.

A mobilokhoz képest nagy felbontás és sok szín megjelenítésre építve Nyugat-Európa egyes országaiban már a 3G-s rendszerek keretében kínálnak mobiltelefonos videobeszélgetést, sőt Japánban már tesztelik a földi hálózatoknál is nagyobb sebességet ígérő 4G-s rendszereket. Napjainkban az egyre nagyobb felbontás eléréséhez a pixelméreteket egyre kisebbre kell venniük a gyártóknak. Ez azt jelenti, hogy a technológia fejlődésével a közel ugyanakkora képernyőn egyre több és több képes megjelenni. A legújabb színes kijelzőjű készülékek – típustól függően – 100x150, 130x130, 120x160-es felbontásokra képes, amelyen már nem csak fényképek, de akár mozgóképek is élvezhetők.

Tömörítsünk

Ha számítógéppel, illetve valamilyen képfeldolgozó programmal készítjük elő a képeket vagy gyártunk oplogót a készülékünkre, fontos megemlíteni a különböző pixeles fájltípusokat is. A mai mobiltelefonok már ismerik a legáltalánosabb formátumokat, a JPG-t, a GIF-et vagy éppen a PNG-t. Ezek általában nem a szerkesztő programokhoz kötődnek, hiszen azoknak megvan a saját fájlformátumuk, azonban azok csak a kép szerkesztett állapotának tárolására alkalmasak, kimeneti formátumnak nem. Ez azért van, mert egy ilyen fájl a képek szerkesztése közben számos olyan információt tárol el, ami a végeredmény szempontjából lényegtelen (milyen rétegeket, ecseteket, szerkesztett görbéket használtunk stb.) viszont sokszorosára növelheti a méretet. A mobilkészülékeknél pedig kiemelten kell figyelnünk a felhasználni kívánt kép méretére, ezért érdemes egy általános, tömörítést is használó formátumban elmenteni a munkánkat.

JPG formátum

Nézzünk meg két gyakran használt képformátumot:

JPG (JPEG) – a leggyakrabban használt bittérképes fájlformátum. Úgynevezett veszteséges tömörítési eljárást használ, amellyel a többinél jóval kisebb méret érhető el. Ez az eljárás 8x8 pixel méretű négyzetekre osztja fel a képet mentéskor. Minden egyes kis négyzetre, azaz 64 képpontra kiszámol egy színátlagot, majd meghatározza a négyzet egy pontjának színét, és a többit az alapján számolja ki, hogy ez a pont mennyire tér el az átlagtól. A tömörítés mértéke beállítható, a minőség rovására csökkenthetjük a kép méretét és fordítva. Fontos tudnivaló, ha egy JPG kép megnyitása és szerkesztése után ugyanebben a formátumban mentjük el, mivel kumulatív (összeadó) fájlformátum, a képet újra lekompresszálja veszteséges tömörítési eljárással, ezzel fokozatosan romlik a minősége. Ezért ha egy JPG képet szerkesztünk, mentsük el először valami más formátumban, mondjuk PSD, ha éppen Photoshop-ot használunk, vagy valami általános formátumban (pl. TIF, GIF) és csak a végeredményt mentsük el újra JPG-ben.

GIF formátum

GIF – az Interneten alkalmazott képek egyik gyakran használt formátuma. Maximum 256 színt tud megjeleníteni, tehát a mérete viszonylag kicsi lesz. Bár a 256 szín nem túl sok, a kép minősége mégsem romlik annyira, mert nem egy abszolút skálán dolgozik, hanem a kép eredeti színéhez legközelebb álló 256 színre csökkenti a színeket. A tömörítés mértékét megnövelhetjük még azzal, hogy 256-nál kevesebb színt (128, 64, 32, 16, 8, 4, 2) engedélyezünk mentéskor. Ez ugyan fényképeknél drasztikus minőségromlást eredményez, de homogén színeket használó szerkesztett ábráknál (pl. logó) hatékony lehet. A mobiltelefonok képernyője által támasztott követelményeknek leginkább ez a képformátum felel meg, különösen, ha régebbi, kevesebb színt felvonultató készülékkel van dolgunk.

A számítógépes képfeldolgozást azonban nem csak arra tudjuk jól felhasználni, hogy mobilunk megjelenését még látványosabbá tegyük újabb és újabb logókkal. Miután általánosan kezd elterjedni a készülékekbe szerelt kamera is, és az így készített képek is egyre jobb minőségűek lesznek, a számítógépes 'utómunkában' sok örömünket lelhetjük.

(folytatjuk)

SMS DUMÁK

Egy jó nőt meghódítani és nem elmesélni olyan, mint titokban átúszni a Csendes-óceánt.

Messziről jött ember sokára ér ide.

Janis'pub
(In memoriam Janis Joplin)
Barátságos ír söröző, korrekt kiszolgálással, remek zenével vár rád a Belvárosban!
V., Király Pál u. 8. Tel.: 266-2619 www.janispub.hu info@janispub.hu

Japán precíziós készülék – Sony J70

Az Ericssonnal való egyesülés előtt a Sony hazánkban mint mobiltelefon gyártó nem igen volt ismert. Készülékei a Nokia, Siemens, Ericsson hegemónia mellett nem kerültek be a magyar piacra, a szolgáltatók sem igen preferálták ezt a márkát. Ennek köszönhetően kevés darab forog közkézen, de egy-két készülék a távol-keleti típusból azért mutatóba előfordul a használtpiacon.

Tévézzünk vagy telefonáljunk?

Távirányítóba oltott női telefon, ezek voltak az első reakcióim, amikor megláttam az alapvetően szórakoztatóelektronikai cikkeiről ismert Sony Corporation termékét. Mindez persze csak rosszindulatú megközelítés, korábbi tapasztalataimon alapuló előítélet volt: a japán telefongyártó készülékei rendszerint női táskák mélyéből felbukkanva jelentek meg előttem, dezodorok, rúzsok és egyéb – a gyengébbik nem számára elengedhetetlen – túlélő felszerelések közül. Emlékeim szerint a Sony volt az első, aki antenna nélküli készülékkel lépett a piacra, és a kissé szögletes forma miatt ezek a telefonok engem mindig az otthoni média feletti hatalom egyik szimbolikus eszközére, a televízió távirányítójára emlékeztettek.

Azóta sok-sok év – na jó, legalább három – eltelt, és a japán precizitás egyesült a svéd formatervezéssel, hogy más világrengető eseményt ne említsek. De térjünk vissza vizsgálódásunk tárgyához, vessünk egy második pillantást is a J70-re. Visszafogott elegancia, ami így másodszorra eszembe jut elnézve az enyhén lekerekített sarkokat, az ezüstös színben csillogó peremet a képernyő körül és a kellemes elrendezésű gombokat. Korábbi álláspontomat felülbírálva be kell vallanom, hogy igenis tetszik a kis készülék, ami talán csak egy leheletnyivel nagyobb mai társainál. A szemem elé kerülő darabon meglátszott az idő kíméletlen foga: karcolások a kijelzőn és lepattogzó festés, de ez sem rontotta el az összhatást, kis túlzással mondhatni patinássá tette az alig négyéves telefont.

Jogging zöldben és szürkében

A nagyméretű kijelző hangsúlyos szerepet kap mind a készülék designjában, mind a funkcionalitásban természetesen. Ez kérem szépen még nem a színes képernyők időszaka, de a négy szürkeárnyalatos nagyfelbontású kijelző már megfelelő megjelenítést tud produkálni, hogy háttérképekkel tegyük egyedibbé telefonunkat. A háttérvilágítás zöldes színű és megfelelően erős, hogy napsütésben se kelljen tenyerünkkel eltakarni a képernyőt, ha egy üzenetet akarunk elolvasni.

A telefon bal oldalán kapott helyet a Sony találmánya a Jog Dial, amivel a menüben mozoghatunk. Bevallom őszintén, sosem sikerült elsajátítanom ezt a fajta kezelőeszközt tökéletesen, aminek alapvető célja az, hogy egy kézzel, sőt egy ujjal tudjuk kezelni telefonunkat. Azt gondolom, ezt más készülékgyártók jól megoldották, a Jog Dial valahogy annyira elrugaszkodott a szokványos megoldástól, hogy inkább kényelmetlen, mint hasznos. A lényege, hogy mutatóujjunkkal görgethetjük a kis tárcsát le-föl, majd enyhén benyomva azt kiválasztjuk a megfelelő menüpontot. Más megoldások alapvetően a hüvelykujjra építenek, és én számtalanszor jártam úgy, hogy akaratlanul is benyomtam a tárcsát, vagy a kiválasztással egy időben kicsit továbbléptettem, és pont nem a megfelelő menüben találtam magam. Persze, mint minden az életben, ez is csak gyakorlás kérdése.

Internet és polifónia

A menü egyébként három dimenzióban forog, ez jópofa megoldás és látványos is. A magyarítást már nem sikerült ennyire elegánsan megoldani: a *Preferenciák* helyett lehetne *Beállítások*, és az *Időterv* is értelmesebb úgy, hogy *Naptár* vagy *Szervező*. Sőt, az sem érthető, miért kellett egy-két menüpont elnevezését lerövidíteni, amikor azok kényelmesen elférnek a képernyőn. Ettől eltekintve a menü logikusan felépített, más telefonhoz szokott felhasználó is gyorsan át tud állni, és minden fontos szolgáltatást könnyedén el tud érni. Apropó szolgáltatások. Ezen a téren a J70, ha nem is előzte meg korát, de mindenképpen csúcskategóriásnak minősült, anno 1.1-es WAP böngésző, természetesen még GPRS nélkül és beépített modem könnyítették meg és teszik még ma is a

Világhálótól elszakadni képtelen mobilosok életét. Van még integrált e-mail kliens is, ami a széles körben elterjedt POP3 protokollt támogatja, így nem kell bajlódnunk WAP-os levelező felületekkel, és nem szükséges 160 karakteres SMS-ben válaszlevelet fogalmaznunk sem; minden olyan, mintha számítógépünkről leveleznénk.

Számomra a megjelenés mellett egy telefonban az is fontos, hogy miként szólal meg. Egy csúnya csengőhanggal ki lehet kergetni a világból, de a Sony J70-ese szerencsére nem ebbe a kategóriába tartozik. Többszólamú csengőhangok teszik kellemessé a beérkező hívás jelzését. Ez még nem MIDI, ezért csak saját formátumú hangokat tölthetünk le, illetve egy saját szerkesztő segítségével készíthetjük el kedvenc csöngésünket, amiket aztán a boldog Sony tulajdonosok egymás között cserélgethetnek.

Van rezgő hívásjelzés is, bár érdekes módon vagy hangosan szól, azaz csörög vagy rezeg, a kettő együtt nem működik. A hangtalan jelzés azonban olyan gyenge, hogy szinte használhatatlan, zsebben, táskában tartva esélyünk sincs arra, hogy elkapjunk egy bejövő hívást. Ennek okára egy internetes fórumon bukkantam rá: a japán mérnökök nem vibramotort építettek a készülékbe, hanem a telefon hangszórójának membránját rezegtetik. Az ötletesnek tűnő megoldás nem bizonyult tökéletesnek, sőt egyesek szerint a fülhallgatót is hamar tönkreteszi.

Végszó

A vizsgált telefonon – a külsőtől eltekintve – nem látszottak az eltelt évek viszontagságai. A billentyűzet ugyanolyan jó állapotban volt, és a kapcsolással sem volt gond, elég egy könnyed érintés és a gombok megfelelően funkcionálnak. Az akkumulátort nem olyan rég cserélte a telefon tulajdonosa, elmondása szerint azért, mert a korábban tapasztalt négy napos egy feltöltéssel kihúzott időszak az utóbbi időben három és fél napra zsugorodott, ami valljuk be, olyan mértékű teljesítményromlás, hogy indokolja az extra beruházást.

A mobiltelefonok használtpiacán való böngészésünkkor számos eladó J70-es típust találtunk. Volt, amelyik megkímélt, szinte "dobozos" állapotban várta új tulajdonosát, de láttunk olyat is, ami láthatóan megjárta a hadak útját, és nem mindig győztesen került ki az élet nagy csatáiból. A telefon meglepően jól tartja az árát, egy megkímélt darabért 12-15 ezret is elkérhetnek.

SMS DUMÁK

Méghogy az úszástól jó alakod lesz. Nézd meg a bálnákat!

A Panasonic története

A Panasonic márka megismeréséhez a Matsushita Electric Industrial Corporation történetével lehet eljutni, amelyet – hasonlóan a Japánból érkező más nagy kor- és márkatársakhoz – még a múlt század első felében, pontosabban 1918-ban alapítottak Osakában. Az akkor 23 éves Konosuke Matsushita és két alkalmazottja (felesége és sógora) története igazi sikertörténet, kitűnően rajzolja meg Japán felvirágzását, gazdasági hatalommá válását.

Kezdetek

Első termékeik közt elektromos csatlakozódugók, kétutas aljzatok és kerékpárlámpák szerepeltek. 1933-ra már több mint 200 termék gyártásával foglalkozott a vállalat, majd 1955-ben megszületett a Panasonic márkanév. A tengerentúli terjeszkedés 1959-ben vette kezdetét, és így mára szerte a világon közel 50 országban működnek a cég leányvállalatai, melyeknél összesen 290 000 alkalmazott dolgozik, termékeinek száma pedig meghaladja a több tízezret.

Bár a Panasonic márkanév elsősorban a szórakoztató elektronikát juttatja eszünkbe, a cég részt vett távközlési rendszerek kifejlesztésében, valamit az autóipar elektronikai fejlesztéseiben is. 1958-ben fejlesztették ki és szerelték fel az első sztereó akusztikus rendszert az osakai koncert-hallban, 1961-ben pedig Japánban először állították üzembe a száz százalékosan tranzisztorokból álló audio rendszert a Tokyo Műsorszóró Vállalat megbízásából.

1968-ban a Nippon Telegraph megbízásából kifejlesztettek egy zsebben hordható elektronikus névregisztert. 1975-ben részt vettek a tokyoi egyetem aerodinamikai és űrkutató intézetének keretében történő műholdas fejlesztésekben. Az itt tanult ismereteket kamatoztatták a Toyotánál, amikor kifejlesztették az első műholdas navigációs rendszert 1992-ben a Toyota Mark II. típusú luxusautójához.

1998-ban a DaimlerChrysler autói számára dolgozták ki az úgynevezett e-call rendszert a segélyhívások lebonyolítására, és Panasonic audio eszközök találhatók a General Motors egyes járműveiben is. 1980-ban az összes Japán McDonald's éttermet Panasonic pénztárgépekkel szerelték fel. Persze elsősorban az audio eszközei váltak világhírűvé, olyannyira hogy 1980-ben megkapták az első Emmy-díjat a digitális audio eszközökért, majd 1991-ben és 1993-ban ismét.

A száguldó cirkusz és a mobil

A cégnek sok kötődése van a sporthoz is, ami leginkább a szponzori tevékenységükből vált ismertté. Ez nem új keletű vállalkozása a Panasonic-nak, már az 1984-es Los Angeles-i olimpián is az ő audio rendszerük szolgáltatta a hangosítást. A támogatási politikájuknak

megfelelően legújabban a Toyota Forma1-es autó oldalán tűntek fel – a csapat sikertelensége nem rajtuk múlik. 2002-től 2006-ig 5 éven át tartó támogatói kapcsolat eredményeként a Toyota F1 csapat hivatalosan a „Panasonic TOYOTA Racing" nevet kapta.

A Matsushita aktív támogatói szerepet vállalt a Toyota F1 projektjében, ahol olyan kulcsfontosságú területeken biztosítja a szükséges ultramodern technológiákat, mint a gépjármű elektronika, az információ-technológia és a telekommunikáció, amelyekre a csapatnak mind szüksége van ahhoz, hogy sikeresen vehessen részt a versenyeken.

A Panasonic TOYOTA Racing csapat napi munkája során már számos világszínvonalú Panasonic terméket használ. A boksz időmérő falán például Panasonic 15"-os LCD monitorokon kísérik figyelemmel a verseny adatait, míg a strapabíró Panasonic notebook PC számítógépeket a csapat tagjai használják, köztük a mérnökök. A csapat támogatása során felhasznált további termékek között megtalálhatók még mobiltelefonok, digitális fényképezőgépek és digitális kamkorderek, CCVE berendezések, LCD kivetítők, SD memóriakártyák, DVD navigációs rendszerek és plazmaképernyők.

A 21. század kihívására a Panasonic elsősorban a mobilkommunikáció terén próbál válaszokat adni. A Matsushita Electric kifejlesztette a piac legkisebb pixelméretű képérzékelőjét mobiltelefonokhoz. Ez a nagy érzékenységű és alacsony energiaigényű szenzor a hordozható és biztonságtechnikai eszközök széles skálájánál lesz hasznosítható.

Napjainkban az egyre nagyobb felbontás eléréséhez a pixelméreteket egyre kisebbre kell venniük a gyártóknak ahhoz, hogy azonos lapkaméretet használhassanak. Az apró pixelek alapesetben kis érzékenységet és kis dinamikát jelentenek, amely erősítés után nagyobb érzékenységek esetén jelentős képzajt eredményeznek. Az apró pixelek továbbá az optikákra is egyre nagyobb feladatot hárítanak.

Míg a digitális fényképezőgépeknél van mód nagyobb képérzékelők használatára, az egyre kisebb mobiltelefonok lekorlátozzák a használható méreteket. Az Olympus nemrégiben egy mobiltelefonokhoz kifejlesztett speciális lencsét jelentett be, majd mintegy válaszul rá a Panasonic jelent meg egy kifejezetten mobiltelefonokhoz készített nagy felbontású képérzékelővel.

Panasonic Magyarországon

A közel 10 évvel ezelőtt alapított társaság, mely a japán Matsushita-konszern legismertebb márkaneve is egyben, a Panasonic Közép-Európa 100 százalékos tulajdonában van. Magyarországon elsősorban szórakoztatóelektronikai termékeket, telekommunikációs berendezéseket, ezen belül telefonalközpontokat és mobilkészülékeket, valamint irodatechnikai termékeket, illetve professzionális berendezéseket, így például zárt láncú videorendszereket forgalmaz. A hozzá kapcsolódó további márkanevek a Technics, a Ramsa és a National.

Panasonic és a környezetvédelem

A környezetvédelem fontosságának hangsúlyozása még az alapító Konosuke Matsushita öröksége, aki az egész vállalatot próbálta folyamatosan megfeleltetni a legszigorúbb környezetvédelmi előírásoknak, és különösen kihangsúlyozza a gyártás környezetre gyakorolt hatását csökkentő környezetbarát termékek, valamint az újrahasznosítási rendszerek fejlesztését.

A Panasonic pozitív lépéseket tett Európában és a világ többi részén, hogy olyan gyárakat építsen és szereljen fel, amelyek minimális hatással vannak a környezetre. A kezdeményezések között szerepelnek a szennyvíz jogszabályoknál szigorúbb előírások szerint történő szűrésére vonatkozó intézkedések, a kibocsátott gázok és a légszennyezés szigorú szabályozása, valamint a gondos üzemeltetéssel minimális szinten tartott energiafelhasználás.

Ez az elkötelezettség meghozta az eredményt. A Panasonic GSM mobiltelefonokat gyártó üzeme volt a világon az első olyan vállalat, amely nyomtatott áramköröket újrahasznosító kezdeményezései, a gyártás során felhasznált vegyi anyagok mennyiségének csökkentése és az újrafelhasznált papír csomagolóanyagként történő alkalmazása miatt elnyerte az ISO 14001 környezetvédelmi tanúsítványt.

Rendeld meg kedvenc oplogódat!
06-90/626-262
MK775203 MK775204 MK775205 MK775206 MK775207 MK775208 MK775209
MK775210 MK775211 MK775212 MK775213 MK775214 MK775215 MK775216
MK775217 MK775218 MK775219 MK775221 MK775222 MK775223 MK775224
MK775226 MK775228 MK775229 MK775230 MK775231 MK775232 MK775234
MK775236 MK775237 MK775239 MK775240 MK775241 MK775242 MK775243
MK775244 MK775245 MK775246 MK775247 MK775248 MK775249 MK775251
MK775253 MK775254 MK775255 MK775256 MK775257 MK775258 MK775263
MK775264 MK775266 MK775267 MK775268 MK775269 MK775270 MK775271
MK775273 MK775274 MK775275 MK775278 MK775279 MK775280 MK775281
MK775282 MK775283 MK775284 MK775285 MK775286 MK775287 MK775291
MK775292 MK775293 MK775297 MK775299 MK775300 MK775301 MK775302
MK775303 MK775304 MK775305 MK775307 MK775309 MK775311 MK775312
MK775315 MK775317 MK775318 MK775319 MK775320 MK775322 MK775324
MK775325 MK775326 MK775327 MK775328 MK775331 MK775332 MK775333
MK775335 MK775336 MK775337 MK775339 MK775340 MK775341 MK775342
MK775345 MK775346 MK775347 MK775348 MK775350 MK775351 MK775352
MK775353 MK775354 MK775356 MK775358 MK775359 MK775360 MK775363
MK775365 MK775366 MK775367 MK775368 MK775369 MK775370 MK775371
MK775372 MK775373 MK775374 MK775376 MK775377 MK775378 MK775379
MK775380 MK775381 MK775382 MK775383 MK775385 MK775386 MK775388

MK775390	MK775391	MK775392	MK775394	MK775397	MK775398	MK775399
MK775402	MK775404	MK775405	MK775406	MK775407	MK775408	MK775409
MK775411	MK775412	MK775416	MK775417	MK775418	MK775421	MK775422
MK775423	MK775426	MK775427	MK775428	MK775430	MK775431	MK775432
MK775433	MK775436	MK775441	MK775442	MK775443	MK775444	MK775445
MK775447	MK775452	MK775454	MK775455	MK775456	MK775457	MK775458
MK775462	MK775463	MK775465	MK775466	MK775467	MK775468	MK775470
MK775471	MK775472	MK775475	MK775476	MK775478	MK775479	MK775480
MK775483	MK775484	MK775487	MK775489	MK775490	MK775492	MK775493
MK775495	MK775496	MK775498	MK775499	MK775502	MK775503	MK775504
MK775506	MK775508	MK775509	MK775511	MK775512	MK775513	MK775515
MK775519	MK775520	MK775521	MK775523	MK775525	MK775527	MK775529
MK775530	MK775531	MK775533	MK775534	MK775535	MK775536	MK775537
MK775538	MK775539	MK775540	MK775541	MK775543	MK775544	MK775545
MK775546	MK775547	MK775548	MK775550	MK775552	MK775554	MK775555
MK775556	MK775557	MK775560	MK775561	MK775562	MK775563	MK775564
MK775565	MK775567	MK775568	MK775569	MK775570	MK775571	MK775573
MK775574	MK775575	MK775577	MK775579	MK775580	MK775581	MK775582
MK775583	MK775590	MK775592	MK775593	MK775594	MK775595	MK775596
MK775597	MK775598	MK775599	MK775600	MK775602	MK775610	MK775612

CSERÉLD LE AZ OPLOGÓDAT!

T-Mobile, *Pannon* vagy *Vodafone* hálózatból küldd el a kiválasztott logo alatti **kódot** majd egy szóközt követően a telefonodnak megfelelő **utókódot** SMS-ben a **06-90-626-262** számra! Az utókód Nokia készülékek esetén **NO**, Samsung telefonok esetében **SG**.

Csak Nokia és V200, S300, S100 típusjelzésű Samsung-okra tudunk oplogót küldeni. Példa: **MK775157 NO** Ha *másnak* szeretnéd elküldeni a logót, akkor a fentiek alapján írd meg az SMS-t annyi módosítással, hogy utókódként a célpont telefontípusát add meg, majd egy újabb szóközt követően a célszemély telefonszámát *06*-al kezdve, például: **MK775157 SG 06301234567** Ha *vezetékes* telefonról szeretnél rendelni, akkor hívd a 06-90-442-466 számot, majd az ott hallható menü segítségével billentyűzd be a kiválasztott logó kódját a *betűk nélkül*! További operátorlogókat a www.mobilkor.hu weboldalon találsz. Telefor Kft. Ügyfélszolgálat: 06-1-422-3490

A rendelés díja: SMS-ben rendelve 380 Ft+ÁFA (95 Ft), vezetékes hálózatból 240 Ft+ÁFA (60 Ft)/perc.

Felhasználóink adatait a hatályos adatvédelmi előírásoknak megfelelően kezeljük.

A szolgáltatás igénybe vételével hozzájárulsz további – akcióinkról szóló – SMS fogadásához. Bővebb információ: www.telefor.hu.

Renitens kistelefon Siemens ST55

A Siemens ST55-ről első pillantásra nem derül ki, hogy a német gyártó készülékéről lenne szó. A forma, a design sokkal inkább egy Panasonic vagy Sony Ericsson készüléket juttat eszünkbe. Az érzés, hogy a Siemens szakított a jól bevált tervezőgárdával, és – legalábbis a pletykák szerint – egy távol-keleti csapatra bízta az ST55 megalkotását, a készülék alaposabb vizsgálata során csak még jobban erősödik. A rácsodálkozás mellett a használat során elégedett csettintések, és egy-két fejcsóválás tarkította tesztünket, melynek végeredményét nem áruljuk el, tessék elolvasni az egész cikket.

Első benyomások

A telefont kézbe fogva, ami feltűnik az a mérete: az ST55 rettentően kicsi és könnyű. A 98,5 mm hosszú, 47 mm széles és alig 22 mm vastag készülék mindössze 87 grammot nyom. E dimenziók alapján remekül elférne zsebünkben a telefon, ha a kényes ezüst borítás miatt mernénk az aprópénz és kulcs tárolására fenntartott helyre tenni mobilunkat. A kis méretnek az előnyök mellett hátrányai is vannak, ez leginkább használat közben a billentyűzet terén tűnik föl: vastag ujjakkal, esetleg hosszú körmökkel a klaviatúra teljességgel használhatatlan, az alapvetően jó elrendezésű billentyűzet minden esetben csak az átlagos emberi kéz számára kényelmes.

Elölről, hátulról

A Siemens ST55 designját egy szóban leírva egyszerűen annyit mondhatunk, hogy elegáns. Ha bővebben akarjuk kifejteni, mit is értünk ez alatt, akkor elsősorban az ezüstös színű borításra gondolunk; mely, ha egyedinek nem is, de szépnek mondható, ugyanakkor minden bizonnyal kényes is. Csúnya látvány lehet az összekarcolt hátlap és a lekopó ezüstfesték alól elővillanó műanyag, persze egy vadiúj telefon esetében ilyesmit még nem tapasztaltunk. A készülék elülső részét megvizsgálva a nagyméretű kijelző az, ami elsőként szembeötlik: a 28x38 mm-es TFT kijelző 120x160 pixel és több mint 65 ezer színárnyalat megjelenítésére képes. A képernyő fényerejét és kontrasztját is változtathatjuk, nekünk mégsem sikerült igazán éles, szép képet előcsalogatnunk. Az ugyanilyen kategóriájú, de más gyártmányú telefonokhoz képest a Siemens ST55 képernyője csak közepest kaphatna.

A billentyűzetről már tettünk említést, és csak ismételni tudjuk magunkat: ha valamivel nagyobbra sikerültek volna a gombok, lényegesen használhatóbb lenne a telefon. A kijelző alatt egyébként két funkcióbillentyű található, melyek sajnos nem módosíthatóak, így a jobb oldali a menübe visz minket, míg a bal oldali a kamerát aktiválja.

A navigációt elősegítendő egy ötirányú joystickkel is ellátták a készüléket a tervezők, melynek használata igazán kényelmes; jól lehet érezni, melyik irányba is döntjük, illetve a lenyomása sem nehézkes. A többi billentyű hagyományos elrendezésű. Itt szerencsére nem kell megküzdenünk az SX1-szerű újító célzatú megoldásokkal, melyek szépek és ötletesek, de a legkevésbé használhatóak.

A telefon hátoldala kevésbé bizonyul izgalmasnak, mint az elülső része, ugyanakkor itt található az, amiért valószínűleg sokan fogják ezt a modellt választani, a kamera. A sharpos megoldással egy tükörrel egybeépített objektív a készülék felső egyharmadában található, alatta pedig a szokatlan módon levehető akkumulátor helyezkedik el. A szokatlan az, hogy a Siemens eddig fedlappal rejtette el a készülék működtetéséhez szükséges telepeket, ez itt pedig egy az egyben leszedhető darab.

Betekintő

A külső nem minden, egy telefon értékét vagy éppen értéktelenségét az adja meg, mit is tud. A Siemens ST55-nek ezen a téren nincs miért szégyenkeznie, széles szolgáltatáspalettával kápráztat el minket, és a szerencsére logikusan felépített menüből mindent gyorsan és egyszerűen érhetünk el. A menü egyébként már ismerős lehet más Siemens telókból: három sorban egyenként három ikon, melyek között a joystick segítségével mozoghatunk. Színes és trendi, bár az én ízlésemnek kicsit elnagyoltak a piktogramok.

Az alapszolgáltatások mellett a legérdekesebb újdonság a készülék multimédiás képességében rejlik. A mobil üzenetküldési evolúciót végigkövetve küldhetünk és fogadhatunk SMS-t, EMS-t és MMS-t is; ez utóbbihoz a képeken kívül hangot is csatolhatunk. Az integrált kamerának hála nem kell képek letöltésével vesződnünk, hogy egy valamirevaló MMS-t hozzunk össze.

A telefon hátoldalán található objektívvel maximum 640x480-as felbontású képeket készíthetünk, ami nem éppen megapixelnyi, de telefonos használatra tökéletesen megfelelő. Többfajta beállítási mód áll rendelkezésünkre, hogy mind a környezeti hatásoknak, mind a témaválasztásnak megfelelő képet készíthessük: így van portré mód, éjszakai és nappali felvétel készítési lehetőség. Ha még így sem sikerült tökéletesre a fotó, egy alkalmazás segítségével módosíthatjuk, persze azért ne várjunk Photoshop tudást a kezdetleges szoftvertől. Ja, és majd elfelejtettem: a kamera négyszeres digitális zoommal is rendelkezik.

A képek tárolására 1,2 megányi hely áll rendelkezésre. Ezt nem nevezném se soknak, se kevésnek. Az ST55 egyik legnagyobb hiányossága azonban ennél a pontnál jelentkezik: ha PC-nkre szeretnénk lementeni a telefonon található fotókat, hiába keressük az infraportot vagy a Bluetooth-t, egyik sincs a készülékben. Maradna hát a jó kis adatkábel. És marad a feltételes mód is, mert az alapcsomag nem tartalmazza a szükséges eszközt, azt utólag kell beszereznünk.

Fontos még kiemelni a PIM-nek csúfolt funkcionalitást, azaz a határidőnapló, névjegyzék és az e-mail kliens meglétét. Ez utóbbi a POP3 protokollt támogatja, és előnye, hogy a beérkező leveleket mappákba rendezve tárolhatjuk, megkönnyítve az archiválást. Naptárunk bejegyzéseit napi, heti és havi nézetben tekinthetjük át, összesen pedig 50 eseményt vehetünk fel. Ezenkívül van még számos extra: világóra, valutaváltó, visszaszámláló és diktafon, illetve az elmaradhatatlan játékok. Sajnos JAVA támogatás nincs, ezért nem tölthetünk le újabb játékokat vagy alkalmazásokat a készülékre.

Vélemény

A Siemens ST55 nem lesz a kedvenc telefonom, de a kedvező ár-érték arány miatt bátran javaslom megvásárlásra annak, aki egy alsóközép-kategóriás készülék áráért egy szinttel magasabb telefont szeretne a magáénak tudni. Az ST55 külsejétől eltekintve tipikus Siemens készülék: pontos és megbízható, még ha nem is kényeztet el minket minden területen. A külseje, ha nem is mondható formabontónak, minden esetre egyedi, akinek pedig a méret a lényeg, annak valóban jó választás a pici készülék.

SMS DUMÁK

Nagyanyám nagyon kemény asszony volt. Három férjet temetett el... Pedig kettő közülük csak szundikált.

Ne köpködj a sivatagban! Még szükséged lehet rá.

Megéri, ha hívásod van!

A Csengető akció keretében 2004. július 1-jétől augusztus 31-ig percenként bruttó 1 forint kedvezményt kapnak a Csevegő és Sokatmondó díjcsomaggal rendelkező ügyfelek a Matáv vonalról fogadott hívások minden perce után. A Matáv kedvezményét nem kell külön megrendelni és maximum havi 400 perc időtartamra vonatkozik.

A két díjcsomag bármelyikére áttérő ügyfelek is igénybe vehetik a Csengető kedvezményt az akció ideje alatt. Ezen-kívül a Matáv egy évig ingyen biztosítja Hangposta szolgáltatását azoknak az ügyfeleknek, akik az említett akció ideje alatt rendelik meg a Csevegő vagy Sokatmondó díjcsomagot.

A Matáv ügyfeleinek több mint fele már valamelyik – telefonálási szokásainak leginkább megfelelő – díjcsomagot választotta. A legnépszerűbbek közt van a Csevegő díjcsomag, amelyre több mint 400 ezren fizettek elő, valamint a Sokatmondó díjcsomag, melyet több mint 70 ezren választottak.

A T–Mobile az úszósport támogatója

Megállapodás született Gyárfás Tamás, a Magyar Úszó Szövetség elnöke és Sugár András, a T–Mobile Magyarország Rt. Vezérigazgatója között. Ennek értelmében 2006 végéig a T–Mobile Magyarország Rt. névadó szponzora lesz a magyarországi úszó bajnokságnak, így a verseny hivatalos neve a jövőben T–Mobile Országos Úszó Bajnokság lesz. A stílusosan a Komjádi Béla Sportuszoda H2O teraszán aláírt szerződés szerint a 2006-os budapesti Úszó Európa-bajnokság főszponzora is a T–Mobile lesz.

A T–Mobile Magyarország Rt. mecénás tevékenysége eddig is számos kiváló egyéni sportolót segített sikerre, így Risztov Éva VB ezüstérmes, EB aranyérmes úszó és Cseh László VB ezüstérmes, EB aranyérmes úszó is a legnagyobb – korábban Westel névre hallgató – hazai mobilszolgáltató támogatását élvezik. Ugyanakkor a cég jelen szerződéssel kiteljesítette és új alapokra helyezte az úszósport iránti elkötelezett támogatását, és a Szövetség támogatásával a teljes magyar úszósport segítése mellett tette le voksát.

Csoportos SMS-küldés

A Pannon GSM június 14-től új szolgáltatással teszi egyszerűbbé a szöveges üzenetek küldését előfizetői számára. A webes és WAP-os felhasználói felületen is megjeleníthető Csoportos SMS segítségével könnyen és gyorsan küldhetjük el üzeneteinket tetszőleges számú hívószámra, mindezt plusz költség nélkül.

A Pannon GSM új szolgáltatása egyszerű és hatékony egyidejű üzenetküldést tesz lehetővé a címzettek részére. A havidíj nélkül igénybe vehető Csoportos SMS szolgáltatást egyszerű regisztrációt követően a Pannon GSM bármely számlás előfizetője igénybe veheti. A PannonW@P-on keresztül és a Pannon GSM internetes oldaláról egyaránt elérhető, de hagyományos SMS-ben is használható.

A Csoportos SMS nem csak baráti, családi kommunikációra, de akár üzleti információk továbbítására is alkalmas, különösen hasznos, hogy az így elküldött üzenetek el is menthetőek az SMS Albumban, ahonnan bármikor visszakereshetőek.

Más internetes alapú SMS-küldő szolgáltatásokkal ellentétben a Csoportos SMS-en keresztül kézbesített szöveges üzenetek feladójaként az előfizető telefonszáma jelenik meg, így a címzettek kényelmesen és közvetlenül válaszolhatnak az SMS-re. További hasznos funkció, hogy időzíthetjük is az üzenet kézbesítését, így automatikus és megbízható emlékeztetőként is szolgálhat – egyszerre akár 99 ember számára.

06-90/635-545
A rendelés menetéről bővebben
az képüzenetek-oldalon olvashatsz!
A rendelés díja: SMS-ben rendelve 400 Ft + ÁFA,
vezetékes hálózatból 240 Ft + ÁFA/perc.

Rendelj polifonikus csengőhangot!

06-90/629-888

MK37083: 2001 Space – Odussey
MK37080: 3+2 – Jaj, de csuda jó kedvem van!
MK37427: 3+2 – Szeged már
MK37431: 4FClub – Vicc volt
MK37027: 50cent – In da club
MK37425: 50cent – P.I.M.P.
MK37033: Aaliyah – Don't know what to tell ya
MK37767: Abba – All said
MK37768: Abba – Angel eye
MK37769: Abba – Gimme
MK37770: Abba – Mamma mia
MK37771: Abba – Money, money, money
MK37772: Abba – Waterloo
MK37773: Abba – Winner take it all
MK37774: ACDC – Highway to hell
MK37775: ACDC – Thunderstruck
MK37040: Ákos – Gyanak voltunk
MK37050: Alicia Keys – Fallin
MK37101: Angels – We have heard on high
MK37030: Apollo 13
MK37051: Arsenal Fc Football Theme
MK37020: Atomic Kitten – If you come to me
MK37011: Babybone Zoo – Spaceman
MK37012: Back II Black – Zene nélkül
MK37102: Backstreet Boys – As long as you love me
MK37103: Bbe – Seven days and one week
MK37777: Beach Boys – Do it again
MK37778: Beach Boys – Kokomo
MK37779: Beach Boys – Surfin USA
MK37782: Beastie Boys – Girls
MK37780: Beastie Boys – Intergalactic
MK37783: Beastie Boys – Fight to party
MK37781: Beastie Boys – Sabotage
MK37082: Beatles – A hard day
MK37784: Beatles – And I love
MK37785: Beatles – Can't buy
MK37786: Beatles – Fizzfizz
MK37787: Beatles – Eight day
MK37788: Beatles – Help
MK37789: Beatles – Love me do
MK37790: Beatles – Twist
MK37104: Benny Benassi – Able to love
MK37428: Benny Benassi – Satisfaction
MK37054: Beverly Hills Cop
MK37021: Beyonce – Crazy in love
MK37429: Beyonce-SeanPaul – Baby Boy
MK37105: Bing Crosby – Chestnuts roasting on an open fire
MK37106: Bing Crosby – White christmas
MK37107: Bjork – Human behavior
MK37426: Black Eyed Peas – Shut up
MK37028: Black Eyed Peas – Where is the love?
MK37792: Black Sabbat – Paranoid
MK37791: Black Sabbath – Iron man
MK37430: Blu Cantrell-Sean Paul – Breathe
MK37032: Britney – Dont let me be the last
MK37013: [illegible]
MK37042: Busted – Sleeping with the light on
MK37793: Carol of the bells
MK37108: [illegible]
MK37109: Chris Rea – Driving home for christmas
MK37110: Christina Aguilera – Can't hold us down
MK37022: Christina Aguilera – Dirrty
MK37111: Christina Aguilera – The voice within
MK37020: Coldplay – God put a smile upon your face
MK37014: Craig David-Sting – Rise and fall
MK37018: Crystal – Fújja el a szél
MK37014: [illegible] – Kicsi gyere velem
MK37015: Daft Punk – One more time
MK37794: Deck the halls
MK37016: Deep purple – House of pain
MK37114: Depeche Mode – Enjoy the silence
MK37115: Depeche Mode – Freelove
MK37113: Depeche Mode – Walking in my shoes
MK37116: Depeche Mode It's no good
MK37008: Desperado – Gyere és álmodj
MK37117: Dido – Thank you
MK37032: Dido – White flag
MK37001: Dupla KV – 20 év múlva
MK37043: Eminem – Lose yourself
MK37052: Eros Ramazzotti – Un emozione per sempre
MK37044: Evanescence – Bring me to life
MK37045: Evanescence – Tourniquet
MK37055: Fiesta – [illegible]
MK37015: Fiesta – Bella mi amor
MK37118: Frank Sinatra – Love and marriage
MK37119: Fresh – Én is imádlak
MK37795: Frosty – The Snowman
MK37120: Gareth Gates – Say it isn't so
MK37051: Gladiátor
MK37040: Groove coverage – Poison
MK37010: Groovehouse – Rajzol
MK37018: Groovehouse – Vándor
MK37792: [illegible] – Királylány
MK37037: [illegible]
MK37018: Irigy Mirigy – Bancal kar
MK37758: Jacko – Who is it?
MK37700: Jimmy – Add nekem a szívedet
MK37121: Jimmy – Ugye nem hiszed meg
MK37798: Joy to the world
MK37432: Junior Jack – E samba
MK37058: Keresztapa
MK37433: [illegible] – No limit on the beach
MK37025: Kylie – Slow
MK37707: Lajcsi – Boldogság, gyere haza
MK37708: Lajcsi – Egy a szívem, azt adnám oda
MK37002: LLJunior – Ragamuffin
MK37034: LLJunior – Ragamuffin2
MK37434: Lumidee – Never leave you
MK37059: Macskafogó
MK37799: Madonna – Hollywood

TOP 5 csengőhang:

MK37081: Jamelia - Superstar
MK37147: Romeo és Júlia
MK37058: Keresztapa
MK37035: TNT - Egyetlen szó
MK37047: PanjabiMc - Yogi

A TOP 5 telefonszáma: 06-90-635-545. Ára: 400 Ft+ÁFA (100 Ft)
A TOP5 csengőhangok csak július 09 - 23-ig tölthetők le féláron!

CSERÉLD LE A CSENGŐHANGODAT!

T-Mobile, *Pannon* vagy *Vodafone* hálózatból küldd el a kiválasztott többszólamú csengés melletti **kódot** SMS-ben a **06-90-629-888** számra! (Kivéve a Top 5 esetében. Lásd fönt.) Példa: **MK37021**. A válaszban megérkezett könyvjelzőt vagy WAP címet mentsd el, majd a WAP menü segítségével csatlakozz rá a megadott könyvjelzőre vagy címre. Mentsd el a letöltött csengőhangot a telefonodba.

Polifonikus csengőhangok a következő telefonokra tölthetőek: *NOKIA*: 3300, 3510, 3650, 5100, 6100, 6610, 7210, 7250, 7650, *PANASONIC* GD67 és annál magasabb, *SONYERICSSON* T610, *SAGEM* My X6, *SIEMENS* S55 és annál magasabb, *SHARP* Gx-sorozat.

WAP-PUSH alapon működő szolgáltatások (polifonikus csengőhangok) csak megfelelően beállított **WAP** eléréssel tölthetők le! A beállítások teszteléséhez küldd el az MKTESZT kulcsszót a 20-9000-868 nem emeltdíjas SMS számra! Ha az itt található tartalmat le tudod tölteni, akkor megfelelően működik a WAP előfizetésed. Ha nem, akkor kérd mobilszolgáltatód segítségét a következő ingyenesen hívható ügyfélszolgálati telefonszámon: Pannon 1741, T-Mobile 1230, Vodafone 1270

A készülékek a csengőhangokat nem az eredeti előadók hangján szólaltatják meg, hanem oly módon, ahogyan azt az adott készülék műszaki adottságai lehetővé teszik. További csengőhangokat a weboldalon találsz. www.mobilkor.hu Telefor Kft. Ügyfélszolgálat: 06-1-422-3490.
Az SMS díja: 800 Ft+ÁFA (200 Ft). Felhasználóink adatait a hatályos adatvédelmi előírásoknak megfelelően kezeljük.
A szolgáltatás igénybe vételével hozzájárulsz további – akcióinkról szóló – SMS fogadásához. Bővebb információ: www.telefor.hu.

Hangok hullámain zenei fesztivál

A Matáv Hangok hullámain címmel idén elsőízben rendez zenei fesztivált balatonkenesei konferencia központjában 2004. június 26. – augusztus 21. között, kapcsolódva Balatonkenese nyári kulturális programjaihoz.

Az előadások este 7 órától kezdődnek, a fellépők közt szerepel többek között Zséda és Somló Tamás, a Hot Jazz Band, Tóth Veronika és Mujahid Zoltán vagy Illényi Katica, Dobsa Sándor és zenekara kíséretében.

·matáv

Újság-előfizetés mobilon

A T–Mobile és a Presse Print Kft. közös megoldásának köszönhetően a legnagyobb hazai mobilszolgáltató ügyfelei ezentúl gyorsan és egyszerűen, mobiltelefonon keresztül fizethetnek elő a Next magazinra.

A magyarországi nagy- és kiskereskedők, gyártók, készítők, importőrök a kereskedelem területén dolgozó szakemberek részére készülő szakmai, hirdetési havilap ezentúl rövid szöveges üzenetben is megrendelhető, és az előfizetés díja azonnal mobiltelefonnal kiegyenlíthető.

T··Mobile···

Az új mobilvásárlás szolgáltatás igénybevételéhez elég egy normál díjas SMS-ben elküldeni, hogy milyen időszakra szeretnénk előfizetni, és az újságot már a következő hónapban postaládánkban találhatjuk. A Mobil Vásárlás szolgáltatással a T–Mobile ügyfelei tartózkodási helytől függetlenül, sorban állás, várakozás nélkül, a nap 24 órájában néhány gombnyomással mobiltelefonon keresztül vásárolhatnak.

Légy nagyon Happy!

A hívásiránytól függetlenül egységes percdíjat kínáló Pannon Happy üzenetküldési díjai az SMS 20 csomag megrendelésével még tovább csökkenthetők.

A Pannon GSM a június 1-jén bevezetett Pannon Happy kártyás tarifacsomagot azok számára ajánlja, akik munkaidőn kívüli beszélgetésre szeretik használni mobiltelefonjukat. Ezért aztán csúcsidőn kívül a hívások percdíja csupán bruttó 19 forint, és ugyanennyiért lehet a Pannon Happy-ről bármely belföldi hálózatba SMS-t is küldeni.

PANNON GSM – Az élvonal.

A Happy SMS 20 szolgáltatás megrendelésével ezentúl még kedvezőbb áron küldhetjük el szöveges üzeneteinket. A Happy SMS 20 egy havonta egy alkalommal, bruttó 290 forintért igénybe vehető SMS-csomag, mely összegért összesen 20 üzenetet küldhetünk belföldi mobil- és vezetékes hálózatokba. Ily módon egy SMS csupán bruttó 14,50 forintba kerül. Verhetetlen ajánlat!

Támogatás a rászorulóknak

Az Informatikai és Hírközlési Minisztérium a Matáv közreműködésével csökkenti a nehezebb körülmények között élő, egyetemes hírközlési szolgáltatást előfizetők vezetékes telefonnal kapcsolatos kiadásait.

·matáv

Azon szociálisan rászoruló, Felező díjcsomaggal rendelkező egyéni előfizetők havi előfizetési díjából, akik augusztus 31-ig jelzik, hogy élni kívánnak a kedvezménnyel, minden hónapban bruttó 1000 forint fizetési költséget a minisztérium átvállal. További információ a www.matav.hu honlapon.

06-90/626-262

A rendelés menetéről bővebben az oplogó-oldalon olvashatsz!
A rendelés díja: SMS-ben rendelve 380 Ft + ÁFA, vezetékes hálózatból 240 Ft + ÁFA/perc.

Pop, csajok, stb.

Popcorn a Vodafone live!-on! Sok tizenéves örömére a Popcorn magazin végre elérhető mobilon is a Vodafone live!-on. Az érdeklődők pár gombnyomással megtudhatnak mindent a sztárokról és titkaikról, megkaphatják a legtutibb filmtippeket, elolvashatják a szakavatottak lemezajánlóit, és még a slágerlistákat is megnézhetik, hogy tudják, mi a menő az idei nyáron.

Újra vízen a Nemere II

Idén nyártól a Pannon GSM biztosítja, hogy a balatoni sporthajózás legendás vitorlása, a Nemere II dicső múltjához méltóan szelhesse továbbra is a habokat. A tó egyik legrégebbi fa túrahajóját 1944-ben, egy háromtagú sorozat első darabjaként építették meg, de vízre csak 1950-ben bocsátották. A Nemere II fénykorában számtalan regattán diadalmaskodott, legemlékezetesebb győzelmei a balatoni Kékszalag futamokhoz fűződnek. Összesen öt alkalommal bizonyult a Balaton leggyorsabb hajójának, 1955-ös rekord idejét a mai napig nem döntötték meg.

A fél évszázad nem múlt el nyom nélkül a Nemere II felett, ám tulajdonosai két év aprólékos munkájával 2000 júliusára helyreállították, és újra versenyképes állapotba hozták. A Pannon GSM – amely az idénynyitó balatoni túravitorlás-versenyt is támogatta – megtisztelő feladatának tekinti, hogy a tökéletesen eredeti formájában restaurált Nemere II támogatása révén ismét hozzájárulhatott egy pótolhatatlan nemzeti kincs megőrzéséhez.

Olcsóbb Relax

Jó hír, hogy július 1-től minden T-Mobile-os Relax díjcsomagban jelentősen, akár 40 százalékkal csökkennek a perc- és SMS-díjak. A Relax előnye, hogy a nap minden időszakában és minden belföldi előfizető felhívására egységes percdíjat kínál, emellett a csomagban foglalt percek megvásárlásán túl külön havidíjat nem kell fizetni.

A Relax 1000-es csomag a benne foglalt percek felhasználása esetén a hazai mobilpiacon elérhető hasonló, meghirdetett megoldások között egyértelműen a legolcsóbb lesz. A T-Mobile előfizetéses ügyfelei a Relax 100-as csomaggal bármely belföldi hálózatba bármely időszakban mindössze 33, a Relax 250-essel 26, a Relax 500-assal pedig 23 forintos percdíjjal telefonálhatnak július 1-től. A Relax 100-as azok számára is optimális, akik eddig Domino kártyát használtak, vagy csak keveset telefonáltak. Havi 3300 forintos összegért ugyanis 100 percnyi beszélgetés jár, ez a legalacsonyabb fizetendő összeg a piacon meghirdetett, azonos elvet követő konstrukciók között.

KÜLDD BE kedvenc SMS szöveged!
06-90/631-611
A legjobb szövegeket az újságban publikáljuk és feltöltjük kártyádat.
Az SMS ára 76 Ft + áfa (19 Ft). A szövegek beküldésével a beküldő hozzájárulását adja nevének és lakóhelye megnevezésének megjelentetéséhez.

Nagyvárosi menő
Nokia 5100

A Nokia 7210-es egy szimbólum, legalábbis a gyártó szerint külsejével és színeivel a legújabb városi divatot követi. Ez a legújabb erősen idézőjeles természetesen, mert a telefon már nem egy mai darab, mégis a design alapján azt mondhatjuk, hogy modern és naprakész.

A 7210-es használhatóságáról megoszlanak a vélemények: van, akinek a gombok túl kicsik, másnak a kijelzővel van problémája – valóban nem a legkontrasztosabb –, de amiben mindenki megegyezik az a hátlap leszedésének szinte kilátástalannak tűnő bonyolultsága. Nem egy köröm tört bele a nehéz műveletbe, és véleményem szerint számos frusztráció és ezáltal erőszak okozója ez a kis műanyag lapocska. Pedig nem bonyolult leszedni, csak rá kell érezni a mozdulatra.

Ha már sikerült behelyeznünk a SIM kártyát, jöhet a felszabadult telefonálás, SMS-írás és MMS-küldés, persze csak egy jól konfigurált készülékkel. Akinek szolgáltatója nem állította be a megfelelő paramétereket, annak saját kezébe kell vennie a dolgokat. Az alábbiakban ehhez adunk segítséget.

Üzenetek beállítása

Miután megküzdöttünk a készülék üzembe helyezésével és sikerült a SIM kártyánkat berakni az akkumulátor mögé, kezdjük a konfigurálást az üzenetek beállításával. Elsőként a szöveges üzenetek központját adjuk meg. Ehhez az *Üzenetek* menüpont alól lépjünk be az *Üzenet beállítások*ba, majd válasszuk a *Szöveges üzenet* címszót. Itt a *Küldési mód* menüpontba lépve 5 különféle csoportot – egy *Alapértelmezett* és négy mód – definiálhatunk. Válasszuk ki az egyiket, mondjuk legyen az *Alapértelmezett*, és elsőként adjuk meg az *Üzenetközpont* számát. Ezt lehetőleg nemzetközi formátumban tegyük, azaz +36-ot írjunk be a 06 helyett, ugyanis így akkor is tudunk SMS-t küldeni, ha külföldre vet a sorsunk. Az üzenet típusa alatt négy választási lehetőségünk van: *Szövegként*, *E-mailként*, *Személyhívóra*, *Faxként*.

Itt az első opciót válasszuk, a másik három nem biztos, hogy támogatott a szolgáltató hálózata által, illetve más üzenetközpontot kell meghatároznunk adott esetben.

A fentieken kívül még megadhatjuk az üzenet érvényességének időtartamát, ami azt határozza meg, hogy mennyi ideig tárolja a szerver a kézbesítetlen üzenetet. Az *Alapértelmezett címzett száma* mezőbe akkor írjunk be bármiféle telefonszámot, ha van, akinek sűrűn küldünk üzenetet, ugyanis elküldéskor elsőként ezt a számot kínálja fel a készülék.

Amennyiben a sikeres kézbesítésről értesítést kívánunk kapni, a *Kézbesítési jelentések* opciónál válasszuk a *Be* lehetőséget. A *GPRS használata* menüpontot hagyjuk kikapcsolva, ez általában nem támogatott a szolgáltatók által, ahogy a *Válasz ugyanazon központon* opciónál is a *Nem* szerepeljen.

MMS küldéséhez és fogadásához is számos beállítást kell alkalmaznunk, amelyeket az *Üzenetek Üzenetbeállítások* menüjébe belépve a *Multim. üzenetek* címszót választva tehetünk meg. Itt

DOLGOZZ NÁLUNK!
Újságunkhoz hirdetésszervezőket keresünk.
Telenews Kft.
1122 Budapest,
Magyar jakobinusok tere 4/b
Tel.: 06-1/489-0467, 489-0468
E-mail: telenews@mobilkor.hu

Rendeld meg kedvenc képüzidet!

06-90/626-262

FRISSÍTSD A MOBILOD!

T-Mobile, *Pannon* vagy *Vodafone* hálózatból küldd el a kiválasztott képüzenet alatti **kódot** majd egy szóközt követően a telefonodnak megfelelő **utókódot** SMS-ben a **06-90-626-262** számra! Az utókód Nokia készülékek esetén **NO**, Samsung: **SG**, Siemens: **SIE**.
Képüzenetek csak az erre alkalmas Nokia telefonokra, Samsung V200, S300, S100, valamint Siemens M50, C45, S45, ME45, MT50, SL45, C55, A50, SL42 modellekre tölthetőek le. Példa: **MK470145 NO** Ha *másnak* szeretnéd elküldeni a képüzit, akkor a fentiek alapján írd meg az SMS-t annyi módosítással, hogy utókódként a célpont telefontípusát add meg, majd egy újabb szóközt követően a célszemély telefonszámát *06*-al kezdve, például **MK470145 SIE 06301234567** Ha *vezetékes* telefonról szeretnél rendelni, akkor hívd a 06-90-442-466 számot, majd az ott hallható menü segítségével billentyűzd be a kiválasztott képüzi kódját a *betűk nélkül*!
További képüzeneteket a weboldalon találsz. www.mobilkor.hu Telefor Kft. Ügyfélszolgálat: 06-1-422-3490
A rendelés díja: SMS-ben rendelve 380 Ft+ÁFA (95 Ft), vezetékes hálózatból 240 Ft+ÁFA (60 Ft)/perc.
Felhasználóink adatait a hatályos adatvédelmi előírásoknak megfelelően kezeljük.
A szolgáltatás igénybe vételével hozzájárulsz további – akcióinkról szóló – SMS fogadásához. Bővebb információ: www.telefor.hu

lépjünk be a *Kapcsolat beállításai* menübe, majd válasszuk a *M.media* beállítások *módosítása* opciót. Elsőként adjuk meg a *Beállítások nevét* (pl.: *Westel MMS*), majd adjuk meg a honlap címét.

Ezt a szolgáltatási szerződésünk tartalmazza, ellenkező esetben érdeklődjünk az ügyfélszolgálaton. A *Böngészés módja* legyen *Folyamatos*, az *Adatátvitel módja* pedig *GPRS*. Ehhez egy GPRS elérési pontot is kell definiálnunk, amit a következő fejezetben mutatunk be, de aktív előfizetésre mindenképen szükségünk lesz. Az *IP cím* mezőbe a szerver címét kell megadnunk, erről ismét a szolgáltatónk tud felvilágosítást adni. Az *Azonosítás típusa Normál* kell hogy legyen, majd végül adjuk meg *Felhasználó nevünket* és *Jelszavunkat*.

WAP beállítások

A 7210 WAP kapcsolatának konfigurálását a *Böngészőbe* lépve végezhetjük el. Itt válasszuk a *Beállítások* menüpontot, majd a *Kapcsolatbeállítások módosítását*.

Elsőként adjunk nevet a beállításoknak, majd írjuk be a szolgáltató honlapjának címét. A *Böngészés módja* legyen *Folyamatos*, a *Biztonságos kapcsolat*ot pedig kapcsoljuk ki. A következő lépésben meghatározhatjuk az *Adatátvitel módját*, ami lehet *GPRS* vagy *GSM* adat. Az előbbit választva meg kell adnunk egy *GPRS elérési pontot*, ami a szolgáltatónktól tudhatunk meg, ahogy a következő mezőbe beírandó *IP címet* is.

Az azonosítás típusa *Normál*, míg a *Bejelentkezés típusa* legyen *Automatikus*. A *Felhasználó neve* és a *Jelszó* mezőkbe értelemszerűen az előfizetéshez kapott adatokat kell beírnunk.

GSM adatátvitel esetében némileg módosulnak a megadandó beállítások. Itt meg kell határoznunk egy telefonszámot, azt, amit a WAP kapcsolathoz tárcsáznunk kell. Ezzel kapcsolatban a szolgáltatónk ügyfélszolgálatán érdeklődjünk. Az *IP cím mezőbe* megadandó adatot is a szolgáltatónk biztosítja. Az *Azonosítás típusa* legyen *Normál*, míg az *Adathívás típusa ISDN*. Az adathívás sebessége szolgáltatótól függ, lehet 9600 vagy 14400. A bejelentkezéshez meg kell adnunk *Felhasználó nevünket* és *Jelszavunkat* is, illetve a *Bejelentkezés típusa* alatt válasszuk az *Automatikus* opciót.

Testreszabás

Egy igazi egyéniségnek nem lehet megszabni, miként nézzen ki. A Nokia 7210-esünket mi is olyanná alakíthatjuk, amilyenre szeretnénk, természetesen bizonyos korlátok között. A háttérkép beállításához lépjünk be a *Beállítások*, majd a *Kijelző beállítása* menübe, és ott válasszuk a *Háttérkép* opciót. A *Képet vált* menüre kattintva bejön a *Galéria* tartalma, innen válasszuk ki a megfelelő képet, majd az opciók gombot lenyomva válasszuk ki a *Háttérképet ment* lehetőséget.

A kijelzőn található feliratok, elemek színeit is lecserélhetjük, erre vonatkozóan van néhány előre definiált színséma elmentve a készülék szoftverében. Mindezeket a *Kijelző beállítása* menüben érhetjük el, a *Színsémák* opciót választva. Ugyanebben a menüben tudjuk ki-, illetve bekapcsolni az *Operátorlogót* is. A Nokia 7210-es készülékünkön még lehetőségünk van a kijelző fényerejének megváltoztatására (*Beállítások, Kijelző beállítása, Kijelző fényerőssége*), illetve a képernyővédő bekapcsolásának időzítésére. Ez utóbbit a *Képernyővédő időzítése* menüben tudjuk megtenni.

SMS DUMÁK

Savanyú a szőlő – mondta az oroszlán, és megette a szüretelőket.

Fantasztikus JAVA játékok! Valódi játékélmény a mobilodon!

1. *T-Mobile*, *Pannon* vagy *Vodafone* hálózatból küldd el a kiválasztott játék **kódját** a játéktól függően (800 Ft+ÁFA (200 Ft) vagy 2x800 Ft+ÁFA (400 Ft)) egyszer vagy kétszer egymásután SMS-ben a **06-90-629-888** számra! Példa: **MKGAME37443**. **2.** A válaszban megérkezett könyvjelzőre vagy hírszolgáltatói üzenetre rákattintva **WAP-felületen** keresztül töltsd le a játékot. **3.** Mentsd el a letöltött játékot a telefonodba!

MKGAME32483 *(2 db SMS)*

Nokia 3100, 3200, 3300, 3510i, 3650, 5100, 6100, 6220, 6230, 6610, 6800, 7200, 7210, 7250i, 7600, 7650, 8910i, Nokia N-Gage, Sharp GX10i.

MKGAME24133 *(2 db SMS)*

Nokia 3100, 3200, 3300, 3410, 3510i, 3650, 5100, 6100, 6220, 6230, 6310i, 6600, 6610, 6800, 7200, 7210, 7250i, 7650, 8910i, Nokia N-Gage, Siemens C55, M50, M55, S55, SL55, C60, MC60, Sharp GX10i, GX20, Motorola T720i, Sony Ericsson T610/Z600, T630.

MKGAME29849 *(2 db SMS)*

Nokia 3100, 3200, 3300, 3410, 3510i, 3650, 5100, 6100, 6220, 6230, 6310i, 6600, 6610, 6800, 7200, 7210, 7250i, 7600, 7650, 8910i, Nokia N-Gage, Siemens SX1.

MKGAME24175 *(2 db SMS)*

Nokia 3100, 3200, 3300, 3510i, 3650, 5100, 6100, 6220, 6230, 6600, 6610, 6800, 7200, 7210, 7250i, 7600, 7650, 8910i, Nokia N-Gage, Siemens C60, MC60, M55, S55, SL55, Sharp GX10i, GX20, Motorola V300, V400, V500, V525, V600.

MKGAME24105 *(2 db SMS)*

Nokia 3100, 3200, 3300, 3510i, 3650, 5100, 6100, 6220, 6230, 6610, 6800, 7200, 7210, 7250i, 7650, 8910i, Nokia N-Gage, Siemens C55, M50, SX1.

MKGAME24209 *(2 db SMS)*

Nokia 3100, 3200, 3300, 3410, 3510i, 3650, 5100, 6100, 6220, 6230, 6310i, 6600, 6610, 6800, 7200, 7210, 7250i, 7600, 7650, 8910i, Nokia N-Gage, Siemens C55, M50, SX1, Motorola T720i.

MKGAME24155 *(2 db SMS)*

Nokia 3100, 3200, 3300, 3510i, 3650, 5100, 6100, 6220, 6230, 6610, 6800, 7200, 7210, 7250i, 7650, 8910i, Nokia N-Gage, Sony Ericsson T630.

MKGAME33673 *(1 db SMS)*

Nokia 3100, 3200, 3300, 3510i, 3650, 5100, 6100, 6220, 6230, 6310i, 6600, 6610, 6800, 7200, 7210, 7250i, 7600, 7650, 8910i, Siemens C55, C60, MC60, M50, M55, S55, SL55, SX1, Sharp GX10i, Motorola T720i, Sony Ericsson T610, T630.

MKGAME34137 *(1 db SMS)*

Nokia 3100, 3200, 3300, 3410, 3510i, 3650, 5100, 6100, 6220, 6230, 6310i, 6610, 6800, 7200, 7210, 7250i, 7650, 8910i, Siemens C55, C60, MC60, M50, M55, S55, SL55, Sharp GX10i, Motorola T720i.

MKGAME34147 *(1 db SMS)*

Nokia 3100, 3200, 3300, 3410, 3510i, 3650, 5100, 6100, 6220, 6230, 6310i, 6600, 6610, 6800, 7200, 7210, 7250i, 7650, 8910i, Siemens C60, MC60, M55, S55, SL55, Sharp GX10i, Motorola T720i.

MKGAME39581 *(2 db SMS)*

Nokia 3100, 3200, 3300, 3510i, 3650, 5100, 6100, 6220, 6230, 6310i, 6610, 6800, 7200, 7210, 7250i, 7600, 7650, 8910i.

MKGAME39603 *(1 db SMS)*

Nokia 3100, 3200, 3300, 3510i, 3650, 5100, 6100, 6220, 6230, 6610, 6800, 7200, 7210, 7250i, 7650, 8910i, Nokia N-Gage, Sharp GX10i, Motorola T720i.

MKGAME39593 *(1 db SMS)*

Nokia 3100, 3200, 3300, 3410, 3510i, 3650, 5100, 6100, 6220, 6230, 6310i, 6600, 6610, 6800, 7200, 7210, 7250i, 7650, 8910i, Nokia N-Gage, Siemens C55, M50, Sharp GX10i, GX20.

MKGAME24197 *(2 db SMS)*

Nokia 3100, 3200, 3300, 3410, 3510i, 3650, 5100, 6100, 6220, 6230, 6310i, 6600, 6610, 6800, 7200, 7210, 7250i, 7650, 8910i, Nokia N-Gage, Siemens C55, C60, MC60, M50, M55, S55, SL55, Sharp GX10i, Sony Ericsson T610/Z600, T630.

MKGAME39223 *(2 db SMS)*

Nokia 3100, 3200, 3300, 3510i, 3650, 5100, 6100, 6220, 6230, 6610, 6800, 7200, 7210, 7250i, 7600, 7650, 8910i, Siemens M55, S55, SL55, SX1, Sharp GX10i, Motorola T720i.

MKGAME52985 *(2 db SMS)*

Nokia 3100, 3200, 3300, 3410, 3510i, 3650, 5100, 6100, 6220, 6230, 6600, 6610, 6800, 7200, 7210, 7250i, 7650, 8910i, Nokia N-Gage, Siemens SX1, Sharp GX10i, GX20, Motorola T720i, V300, V400, V500, V525, V600.

MKGAME53157 *(2 db SMS)*

Nokia 3100, 3200, 3300, 3410, 3510i, 3650, 5100, 6100, 6220, 6230, 6310i, 6600, 6610, 6800, 7200, 7210, 7250i, 7650, 8910i, Nokia N-Gage, Siemens C55, C60, MC60, M50, M55, S55, SL55, SX1, Sharp GX10i, Motorola T720i, V300, V400, V500, V525, V600, Sony Ericsson T610, T630.

MKGAME37727 *(2 db SMS)*

Nokia 3100, 3200, 3300, 3510i, 3650, 5100, 6100, 6220, 6230, 6600, 6610, 6800, 7200, 7210, 7250i, 7600, 7650, 8910i, Nokia N-Gage, Siemens SX1, Sharp GX10i, GX20, Motorola V300, V400, V500, V525, V600.

WAP-PUSH alapon működő szolgáltatások (polifónikus csengőhangok, Java játékok)
csak megfelelően beállított WAP-eléréssel tölthetők le!
A beállítások teszteléséhez küldd el az MKTESZT kulcsszót a 20-9000-868 nem emeltdíjas SMS-számra!
Ha az itt található tartalmat le tudod tölteni, akkor megfelelően működik a WAP-előfizetésed.
Ha nem, akkor kérd mobilszolgáltatód segítségét a következő ingyenesen hívható ügyfélszolgálati telefonszámon:
Pannon 1741, T-Mobile 1230, Vodafone 1270 Telefor Kft. Ügyfélszolgálat: 06-1-422-3490
Felhasználóink adatait a hatályos adatvédelmi előírásoknak megfelelően kezeljük.
A szolgáltatás igénybe vételével hozzájárulsz további – akcióinkról szóló – SMS fogadásához. Bővebb információ: www.telefor.hu.

Amaio Ice Hockey

Gimnazista koromban sokat jártam korizni, egyszer-kétszer a jéghokival is volt szerencsém próbálkozni, de hamar rá kellett jönnöm, hogy nem az én sportágam. A mozgás annyira összetett és nem magától értetődő, hogy maradtam a focinál, és a jeges sportot csak időnként nézem meg a sporttévék kínálatában, bár a szabályokkal nem teljesen vagyok tisztában. Ahogy a gyengébb nemnek – tisztelet a kivételnek – nehezére esik megérteni a labdarúgás egyik legegyszerűbb alaptézisét, a les szabályt, úgy tűnik számomra bonyolultnak és átláthatatlannak a jégkorong szabályzata. Video- és számítógépes játékok segítségével időnként még felveszem a koricipőt, és összemérem tudásomat a jéggel borított pályán az ellenféllel, természetesen csak virtuális értelemben.

Az Amaio Techologies játékának címe elárulja, hogy itt is egy sport szimulációról van szó, mégpedig – a hosszas bevezetőt nem megcáfolva – jéghokiról. Mielőtt a jégre lépnénk, érdemes elolvasni az Instructions címszó alatt található leírást, ami a játék használatáról ad felvilágosítást. Mindezt azért, mert az irányítás és a szabályok – a fent leírtak miatt is – nem teljesen egyértelműek.

Maga a játék véleményem szerint nem sikeredett túl jóra: a grafika csúnyácskának mondható, animáció szinte nincs is – bár időnként a szünetben feltűnik egy jégtisztító gép –, az irányítás túlságosan bonyolult lett, és furcsa az is, hogy csupán egy mezőnyjátékossal és egy kapussal áll fel a két csapat, bár időnként feltűnik egy-egy plusz játékos, gondolom az emberhátrányos helyzetek miatt. A játék javára írandó viszont a beállítások lehetősége, ahol még a bíró „vakságát" is meghatározhatjuk. Az Amaio Ice Hockey nem lesz a kedvenc játékom, és nem hiszem, hogy általa sokkal több fiatal próbálja ki a jeges sportoknak ezt a vállfaját, de azoknak mindenképpen megéri letölteni, akik jéghoki fanatikusként a kánikula idején sem akarnak elszakadni kedvenc sportáguk gyakorlásától.

Fejlesztő: Amaio Technologies
Platform: Nokia 3100, 3200, 3300, 3410, 3510i, 3650, 5100, 6100, 6220, 6610, 6800, 7210, 7250i, 7650, 8910i, Nokia N-Gage
Letöltés: Telefor Kft.

Hugo Goes Fishing

A hal egészséges eledel. Tele van fehérjével és értékes anyagokkal, ugyanakkor alacsony zsírtartalma révén nem hizlal, és a szívünket is kíméli. A halat számos módon lehet elkészíteni, kifogni viszont nem könnyű. Választhatjuk a nagyipari módszert, hajóra szállunk, és a vízbe hálót eresztve szerezzük meg a napi betevőt, vagy a sokkal egyenlőbb küzdelemnek számító pecabotos eljárással fogjuk ki a halakat.

Hugo és barátai egy egészen újfajta módszert eszeltek ki annak érdekében, hogy az esti bulira legyen mit enni, hiszen nincs jobb annál, mint baráti beszélgetés közben halszálkát köpdösni. Szóval, a halakat hálóval, pontosabban szákkal próbálják meg az éltető közegből, azaz a vízből a szárazföldre varázsolni. Természetesen csak ugráló halak jöhetnek szóba, de ahol Hugo, Jean Paul és Fernando él, repülőhalakban nincs hiány. Sőt, a patak, folyó vagy tenger (ez nem derül ki sajnos) közepén pont van egy szikla, mely a halak vonulási útjába esik, így már nem is olyan lehetetlen a feladat teljesítése.

A Hugo Goes Fishing egy ügyességi játék, és a kerettörténet gyengesége ellenére remek szórakozást tud nyújtani. Az ilyen típusú játékokból Dunát lehetne rekeszteni: van olyan, amelyben a lepotyogó tojásokat kell elkapnunk, minden bizonnyal egy hatalmas tojásrántotta reményében, itt most éppen halakat. A feladta egyszerű: a hal jöhet jobbról vagy balról, ennek megfelelően kell fordulnunk, és három magasságban érkezhet, ez pedig a hálónk tartását befolyásolja. Ha pont a visszapottyanó hal alá tartjuk a szákot, nyert ügyünk van; ha nem, az sajnos nem marad megtorlatlanul, a kis hal belelök minket a vízbe. Hősünk három pottyanást képes elviselni, aztán feladja, és nem érdekli őt mi is lesz vacsorára.

A játékról többet nem érdemes mondani. A grafika egyszerű, de nem hagy kívánnivalót maga után. Mindezek ellenére, vagy éppen az egyszerűsége miatt a Hugo Goes Fishing könnyen függőséget alakít ki, ezért csak azok töltsék le, akik kellően erős akarattal rendelkeznek. Pá, én mentem horgászni!

Fejlesztő: Kiloo
Platform: Nokia 3100, 3200, 3300, 3510i, 3650, 5100, 6100, 6220, 6610, 6800, 7210, 7250i, 7650, 8910i, Nokia N-Gage, Sharp GX10i
Letöltés: Telefor Kft.

Kormánypárti spam

Az olasz kormány sajátos módját választotta az európai parlamenti választások népszerűsítésére: egyszerűen SMS-ben jól "lespammelték" a tisztelt választópolgárokat. A minden egyes mobilkészülékre kiküldött szöveges üzenet arra bíztatta a címzetteket, hogy vegyenek részt a vasárnapi szavazáson, és bár pártot nem jelölt meg, mégis visszatetszést keltett, hogy az SMS aláírója nem más volt, mint Silvio Berlusconi.

Az olasz kormány egyébiránt felhatalmazással bír, hogy katasztrófa, természeti csapás vagy a közrendet és közegészséget illető esetekben ilyen módon tájékoztassa a lakosságot, arra eddig viszont nem volt példa, hogy SMS-ben szólítson fel az állampolgári jogok gyakorlására. Az ellenzék és az időnként éjszaka felébresztett választópolgárok felháborodása mellett a költségek sem elhanyagolhatók: a kampány közel 6 millió euróba kerülhetett.

Állás (mobil)extrákkal

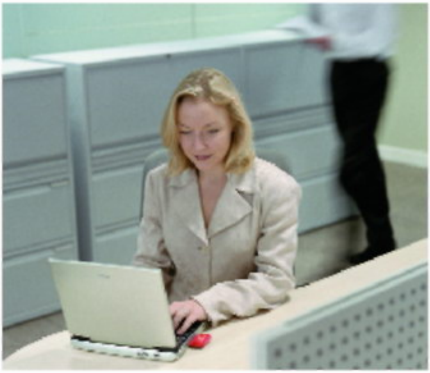

Vajon mit kívánnak a skandináv országok munkavállalói? Jobb, szebb munkahelyeket? Magasabb béreket és kevesebb munkával töltött időt? Nagyobb szakmai megbecsülést? Ááá, dehogy! Egy májusban elkészült felmérés szerint a svéd dolgozók leginkább távoli, mobilos elérést szeretnének a vállalati intranethez, illetve levelezésükhöz. Mindezt azért, hogy még a szabadságuk alatt is elérhetőek legyenek, és a legfontosabb dolgokat nyaralás közben is elintézhessék.

Eddig a svédekről nem éppen a workoholic kifejezés jutott az eszünkbe, de a tanulmány rávilágít arra az irányvonalra, hogy a skandináv ország munkavállalói igenis szeretnek dolgozni, még szabadidejükben is. Az elgondolás, hogy távolról is elérjék a munkahelyi hálózatot, azt az igényt mutatja, hogy a saját idejét a dolgozó jól beoszthassa, és a munka mellett több időt tölthessen családjával. Sokan úgy vélik, azért nem tudnak elmenni szabadságra, mert a munkájuk nem engedi, ami ráadásul az irodához is köti őket. Azért kíváncsi lennék egy hazai hasonló felmérés eredményére is.

Csaló az eBay-en

Három évre ítélték azt a fiatalembert, aki az eBayen "kereskedve" többszázezer dollár jövedelemre tett szert. Az áruforgalomra utaló kifejezés azért került idézőjelbe, mert a tizenkilenc éves Cole Bartiromo valójában semmit sem küldött az elfogadott pénzért cserébe, így a kereskedés nem valósult meg, a csalás viszont igen. Az élelmes fiatalnak nem ez volt az első esete. Tizenhét évesen sportfogadás címén közel egymillió dollárt csalt már ki áldozatai zsebéből, azt akkor majdnem teljes egészében vissza is fizette. Most a húszezer dolláros pénzbüntetés mellett három évre börtönbe is kell vonulnia.

Repülési tilalom mobilhasználat miatt

Egy bekapcsolva felejtett mobiltelefon komoly problémát okozhat repülés közben. A készülék által kibocsátott rádióhullámok ugyanis megzavarhatják a fedélzeti műszereket. Éppen ezért az utaskísérők odafigyelnek a repülőn telefonálókra és felszólítják őket, hogy fejezzék be tevékenységüket.

Nem tettek másként a vietnámi légitársaság alkalmazottai sem, akik egy fiatal nőt kértek meg udvariasan arra, hogy kapcsolja ki telefonját. A 19 éves utas többszöri felszólítás ellenére sem tett eleget a kérésnek, majd egy idő után dühkitörést kapott, és vizes

palackokat dobált a személyzethez. A heves vérmérsékletű hölgyet végül a rendőrök hűtötték le, és bár büntetést nem kapott az esetért, a Vietnam Airlines összes gépéről kitiltották.

A fél életüket adnák a tettesért

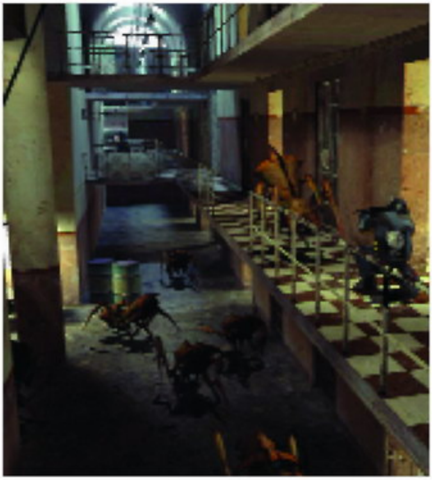

Minden bizonnyal sokat, ha nem is a fél életüket adnák a Half Life fejlesztői, ha kiderülne, ki lopta el a nagysikerű játék második részének kódját és tette közzé azt az Interneten. Az eset még tavaly októberben történt, akkor hacker-támadás érte a fejlesztő cég hálózatát, majd ezt követően nem sokkal egy fontos modul forráskódja megjelent a Világhálón. A játékszoftver megjelenését emiatt későbbre kellett halasztani.

Az FBI bevonásával folyó nyomozás úgy tűnik, most eredményre vezetett: összehangolt akció keretében több országban is őrizetbe vettek számos embert, akik kapcsolatba hozhatók a kódlopással.

A Heise Online jól értesült újságírói szerint a nyomozók egy Agobot nevezetű trójai faló nyomán indultak el és vettek őrizetbe egy német férfit, akinek szintén köze lehet a Valve Software elleni támadáshoz. A Half Life 2 megjelenésének dátuma még mindig nem publikus, a fejlesztő cég csupán annyit közölt, hogy még idén nyáron a boltokba kerül a játék.

Rablók magas igényekkel

Két dél-afrikai hölgy, nevesen Tandeka Mazwane és Nomawethu Mgogoshe békésen sétáltak Port Elizabeth egyik külvárosában, amikor két férfi támadt rájuk, és kést szegezve torkuknak kényszerítették őket az értékeik átadására. Miután a hölgyek átadták ékszereiket a náluk lévő mobiltelefont is a rablók kezébe adták, hogy mielőbb szabaduljanak a kellemetlen társaságtól. Mgogoshe asszony telefonja úgy tűnik, nem nyerte el a támadók tetszését, ugyanis visszadobták azt, mondván ez egy olcsó, régi modell.

Mit visz a víz?

Műfogsor, fülbevaló és mobiltelefon – ez az a három tárgy, melyek a leggyakrabban kerülnek a WC-kagylóba a tulajdonosuk akarata ellenére. Korábban a Mobilkor hasábjain is beszámoltunk arról az esetről, amikor egy férfi keze beragadt a vonaton a nyilvános WC-be, mivel a kagylóba ejtett telefonját próbálta kihalászni. Nos, úgy néz ki az eset nem egyedi, és számos telekommunikációs készülék lesz dugulás okozója. A listát egyébként az ékszerek vezetik. Előfordult az is, hogy egy férfi a karikagyűrűjét húzta le, és mindezt pont a nászútja alatt.

SMS DUMÁK

A múltkor hazamentem, és az asszonyt az ágyban találtam egy vietnámival és egy négerrel. Lefényképeztem őket, és elküldtem a Benetton-nak. Sosem lehet tudni...

Sokoldalú világutazó Nokia 6310i

Elsö pillantásra elavultnak is tünhet. Persze nem egy friss, trendi darabról van szó, de ha közelebbröl is megnézzük a Nokia 6310i-t, akkor alaposan megváltozik a véleményünk a piacvezetö finn vállalat termékeröl: minden benne van, amit egy modern, komoly készüléknek tudnia kell. Csak az a fekete-fehér kijelzö...

A Nokia 6310i egy olyan kor terméke, amikor még újdonság volt a GPRS, a Bluetooth és a JAVA. Hoppá, gondolkodjunk csak el egy kicsit? Most 2004-et írunk, és az említett telefon 2002 nyarán jelent meg, azaz két éve! Hogy szalad az idő! Aki manapság mobiltelefont vásárol, szinte elvárja, hogy a fenti szolgáltatások alapból benne legyenek a készülékben. Ja, és a színes kijelző: minél nagyobb felbontású és több színt tud, annál jobb. Hiszen képeket nézegetni, játszani, a Világhálót böngészni csak színesben jó, a fekete-fehér világ a múlté.

A 6210 utódjaként megjelent készülék egy olyan kor utolsó példánya, amikor a telefonáláson kívül maximum SMS-írásra használtuk telefonunkat, a nagyon techi fejek esetleg a naptárat is használták. Ezeken kívül játszhattunk is telefonunkkal – na, nem a távolbahajító versenyekre gondolok, hanem a készülékekben megtalálható egyszerű kis játékprogramokra. Az biztos, hogy a 6310i nem fogja elkényeztetni felhasználóit színes GUI-val (Graphical User Interface – grafikus felhasználói felület), ahogy azt a nem sokkal később megjelenő 7650-es teszi, de a célközönség sem elsősorban a multimédiás telefonokra nyáladzó playstation generáció.

Nem egy elavult darab

A másik megközelítés szerint sem egy elavult darabbal van dolgunk, sokkal inkább a klasszikus értékek képviselőjét tartják kezükben a boldog(?) 6310i tulajdonosok. Kérdés persze, hogy lehet-e klasszikus értékekről beszélni egy olyan fiatal üzletágban, mint a mobilkommunikáció. Ugyanakkor a telefon külsejére minden vita nélkül illik a klasszikus jelző: a jól bevált Nokia formák köszönnek vissza, hangsúlyos kijelző, enyhe ívek, melyek megtörik a szögletes téglaformát és a jól ismert billentyűzet-elrendezés.

Röviden: ez a telefon szép, és ami fontos, jól elfér minden zsebben, táskában, ugyanakkor pont megfelelő a mérete a telefonáláshoz. Ami nekem igazán megnyerte a tetszésemet, az a fülhallgató nyílása: a retró hangulatú, szellőzőnyílásokra emlékeztető ívek igazán feldobják a telefon külsejét.

A szép külső a minden?

A szép külső ellenére a kivitelezéssel adódtak gondjaim. Elsősorban a billentyűzet minősége hagy némi kívánnivalót maga után: a gagyi műanyag-hatás annak köszönhető, hogy gagyi műanyagból van a tasztatúra, aminek következtében nem mindig érezni, hogy egy billentyűt lenyomtunk-e vagy sem, illetve időnként be is ragad egy-egy gomb.

Ezenkívül a mikrofont fedő, levehető lapocska járt le egy idő után: persze ehhez az is kellett, hogy egyszer kétszer leoperáljam a telefonról a haszontalannak tűnő kis műanyag darabot. Ennek funkciója sokáig rejtve maradt előttem, majd egy ismerősöm felvilágosított, hogy a telefon megszemélyesítésének új eszközével állok szemben: a kis műanyag lapocskát levéve belegravíroztathatjuk nevünket, monogramunkat vagy a cég logóját, ha céges készülékről van szó.

A kijelzőről már írtam, sokat azonkívül, hogy fekete-fehér – még csak nem is szürkeárnyalatos – nem lehet mondani. A 96x65 pixeles felbontás mellett a feliratok jól olvashatók, a háttérvilágítás is megfelelő – elegáns kék színben világít a képernyő –, játékra és grafikus alkalmazások futtatására ez a méret azonban nem annyira alkalmas.

Nagy tudás

A külsőről térjünk most át a belsőre. A jól ismert Nokia-menüt böngészve számos, a megjelenés idején újdonságszámba menő szolgáltatást találunk: GPRS a gyors adatkapcsolat megteremtéséhez, Bluetooth és infra a vezetéknélküli kapcsolathoz és JAVA-támogatás a letölthető alkalmazásokhoz. Mindezek egy igazán hasznos és sokat tudó kis telefonná vértezik fel a Nokia 6310i-t. Van még ezenkívül hangrögzítő, naptár és teendők lista, illetve az izgalmasan hangzó mobiltárca.

Ez utóbbi arra szolgál, hogy telefonunkon biztonságosan tároljuk hitelkártya adatainkat, amiket aztán on-line vásárlások esetén nem kell minden esetben megadnunk, elég a mobiltárca kódját bepötyögnünk, és máris indulhat a tranzakció. Ez a szolgáltatás az újabb Nokia telefonokban sajnos már nem található meg, talán azért, mert elég kevés WAP-os hitelkártyás fizetési lehetőség van még jelenleg.

A JAVA támogatásnak köszönhetően számos játékot és felhasználói alkalmazást tölthetünk le telefonunkra. Ezek nagy része természetesen fizetős, de találhatunk egy-két ingyenes programot is, ha jól körbenézünk az Interneten. (Lásd: keretes írás)

A telefon háromsávos (EGSM 900 és GSM 1800/1900) tulajdonságát elsősorban a világutazók értékelik: mind az öt kontinensen zavartalanul használhatják készüléküket. Apropó, tudja valaki milyen hálózatot használnak az Antarktiszon?

A készülék memóriája nem a legnagyobb, de tökéletesen megfelel a hétköznapi használatra: 250 naptári bejegyzés mellé 30 teendőt vehetünk fel, és ugyanennyi hitelkártya információt tárolhatunk a mobiltárcánkban. Közel 500 nevet és telefonszámot tárolhatunk telefonkönyvünkben, 150 SMS-t menthetünk le a készülék memóriájába, és 2 percnyi hanganyagot rögzíthetünk.

A személyes tapasztalatok alapján elmondhatom, hogy a 6310i az egyik legjobb, legtöbb szolgáltatással bíró Nokia telefon. A korábbi modelleknél tapasztalt szoftverfagyást nekem nem sikerült előidéznem, ami egy stabil alapszoftverre utal. A színes kijelző hiánya manapság egy kicsit anakronisztikussá teszi a telefont, de ha nem multimédiás célokra akarjuk használni, ennek hiányát nem igazán vesszük észre. A klasszikus, komoly külső egy igazán nagy tudású, sokoldalú telefont rejt.

http://midlet.org

A fenti címre látogatva számos fizetős és ingyenes JAVA alkalmazás között böngészhetünk. Tesztünk célja – mivel a Nokia 6310i telefon is támogatja a JAVA-technológiát – hogy megnézzük, mit is találunk itt, amit érdemes letölteni és telepíteni készülékünkre.

Az ingyenes kategóriában 12 játék mellett 3 felhasználói programot és egy fejlesztői eszközt találunk. A játékok közül érdemes kipróbálni a Jumping Ballonst, ami egy Amiga klasszikus átirata. Kellemes szórakozást nyújt még a Moonbunker, aminek a grafikája sem rossz, mindent kihoznak a fejlesztők a monokróm kijelzőből. A kártyajátékosok szerelmesei választhatnak a póker és két ismert pasziánsz játék között (Freecell és Solitaire). Vannak még letölthető puzzle játékok és a személyes kedvencem, a Cave, ami egy igazán egyszerű kis alkalmazás, de ha egyszer rákattanunk, órákig képtelenek leszünk letenni.

A felhasználói alkalmazások közül letöltésre alkalmasnak ítélem a Rolek Daydate-t. Az analóg órát szimuláló program használata nem igényel különösebb tudást. Van itt még egy japán szótár is, ami sajnos csak a török és angol nyelveket támogatja: segítségével a távol-keleti nyelv mellékneveit gyakorolhatjuk. A Metronome nevében hordozza funkcióját: segítségével beállíthatjuk a megfelelő BPM-et (beat per minute). DJ-k számára kötelező!

Az alkalmazások letöltése és telepítése nem bonyolult: töltsük le a JAD és JAR file-okat, majd a telefonunkhoz kapott PC Suite program segítségével töltsük át azokat a készülékünkre, és telepítsük a kiválasztott programot.

Mobiltippek esküvőre

Nemrégiben egy tizenkilenc éves lányt eltiltottak a repüléstől azért, mert nem volt hajlandó abbahagyni a telefonálást egy repülőjáraton, ahol a mobilozás egyébként tiltott dolog. Bizonyára sokan megértjük a felháborodását, hiszen számunkra is komoly áldozatot jelent a mobiltelefon ideiglenes mellőzése. Az igazsághoz hozzátartozik azonban, hogy a kitiltáshoz nagyban hozzájárult a lány hisztérikus viselkedése is.

Akadhatnak olyan helyzetek, amikor kénytelen-kelletlen le kell mondanunk telefonálási szenvedélyünkről. Tipikusan ilyen esemény az esküvői szertartás vagy éppen a lakodalom. Érthető, hogy miért nem illik ilyenkor telefonálni: nagyon zavaró lehet, ha a boldogító (?) igen elrebegése közepette az egyik vendég éppen a tőzsdei hírekről vitatkozik üzleti partnerével. Az sem éppen szívderítő, amikor a vőfély rímes beszédét szakítja félbe mondjuk a gyászinduló, mint hangos telefoncsörgés.

Nyáron, főként szombatonként akár többször is úgy alakulhat, hogy családtagjaink, barátaink vagy éppen a saját esküvőnk miatt órákig nélkülöznünk kell mobilunkat. Lássuk, hogyan lehet átvészelni vagy éppen kikerülni az ilyen helyzeteket.

Mobilfüggő hölgytársaimnak van egypár jó tippem a telcsi elrejtésére és óvatos használatára az esküvő alatt. Akkor a legegyszerűbb a helyzet, ha menyasszonyként vagy koszorúslányként veszünk részt a nagy eseményen. A bő, abroncsos ruhák esztétikus fodrai között könnyűszerrel becsempészhető kedvencünk a szertartásra. A lehalkítás vagy kikapcsolás mindenképpen ajánlatos az igen kimondásának időtartama alatt, de utána nyugodtan állítsuk rezgőre mobilunkat, ami így a harisnyatartó rejtekében könnyedén figyelmeztethet minket, ha ideje félrevonulnunk egy kis csevelyre. Arra az esetre, ha végképp nem tudjuk elrejteni öltözékünk rejtekében hordozható csevegőnket, van egy mentőötletem. A habos és emeletes esküvői torta tetején marcipánnak álcázhatjuk kedvenc telefonunkat, aztán már csak azt kell elintéznünk, hogy mi kapjuk az „ízletes díszt".

Ha mi vagyunk az örömszülők, akkor könnyűszerrel palástolhatjuk a tiltott telefonálást, hiszen a sok szaladgálás és intézkedés közepette senkinek sem fog feltűnni, ha néhány percre eltűnünk a konyhában vagy éppen a hűtőkamrában egy kis beszélgetésre.

Amennyiben egyszerű vendégként veszünk részt az esküvőn, akkor javaslom a templomtornyot vagy a házasságkötő terem parkolóját telefonálás céljából. Lebukás esetén könnyedén kivághatjuk magunkat szorult helyzetünkből, elég egy aprócska füllentés: mondjuk azt, hogy éppen a telefon kameráját próbálgatjuk, mert épp most szeretnénk lefotózni az ifjú párt!

Beus

SMS DUMÁK

Barátok: olyan emberek, akik jól ismernek és mégis szeretnek...

Érzéki erotika a mobilodra!

Töltsd le Marc Collins erotikus mobil fotóalbumait!

A világhírű fotóművész úgy ábrázolja a női és a férfi testet, ahogy azt a világon csak kevesen tudják.

A 8–10 képet tartalmazó galériák művészfotóit most bármikor előveheted a zsebedből!

A képgalériák – mint JAVA-tartalmak – letöltésének lépései:

1. Küldd el a kiválasztott erotikus tartalom kódját SMS-ben a 06-90-629-888-as telefonszámra.
2. A válaszban megérkezett könyvjelzőre vagy hírszolgáltatói üzenetre rákattintva WAP-felületen keresztül töltsd le a tartalmat.
3. Mentsd el a letöltött képgalériát a telefonodba!

A tartalmat akkor tudod letölteni, ha megfelelően működik a WAP előfizetésed! A WAP-PUSH alapon működő szolgáltatások (erotikus képgaléria tartalmak) csak megfelelően beállított WAP-eléréssel vehetők igénybe! A beállítások tesztelésére küldd el az MKTESZT kulcsszót a 06-20-9000-868-as alapdíjas SMS-számra! Ha az itt található tartalmat le tudod tölteni, akkor megfelelően működik a WAP-előfizetésed. Ha nem, akkor kérd mobilszolgáltatód segítségét a következő ingyenesen hívható ügyfélszolgálati telefonszámon: Pannon 1741, T-Mobile 1230, Vodafone 1270. Ügyfélszolgálat: 06-1-422-3490

Erotikus képgaléria tartalmak csak SMS-ben rendelhetők: 1x800 Ft+ÁFA (200 Ft)/SMS áron a következő készülékekre: Nokia 3100, 3200, 3300, 3510i, 3650, 5100, 6100, 6220, 6610, 6800, 7210, 7250i, 7650, 8910i; Nokia N-Gage; Sharp GX10i; Siemens C60, MC60, M55, S55, SL55; Sony Ericcson T610; Motorola T720i.

A szolgáltatás igénybe vételével hozzájárulsz további – akcióinkról szóló – SMS fogadásához.

Marc Collins Dessous Girls MKGAME 46895

Marc Collins Beach Girls 2003 MKGAME 46751

Marc Collins Men 1 MKGAME 47183

Marc Collins Serie 1 MKGAME 47327

Marc Collins Serie 2 MKGAME 47471

Marc Collins Serie 3 MKGAME 47615

Marc Collins Girls 01 MKGAME 47039

Nézünk, mint a moziban

Mostani weblapozónk egy örök témát, a mozit járja körül, természetesen messze nem a teljesség igényével. A meglátogatott oldalak igazából nem csak filmes „háttértárak", inkább összefoglaló jellegű kulturális gyűjtőtégelyek, de hát sokkal könnyebb mozis témát hollywoodi köntösbe bújtatva és álfényben csillogtatva eladni.

www.port.hu

Tulajdonképpen az egyik kedvenc oldalamról van szó, ami legkevésbé sem ad a külsőségre és a bevezetővel ellentétben a csillogásra, de a naprakészségével és óriási adatbázisával teljes körű információt nyújt tv, koncert, színház, rádió, étterem és persze a mozi témakörben. Az oldal egyébként is elég ismert és népszerű, és ezért talán bemutatni sem kell, vagy pont azért kell, hogy még nagyobb port verjen! Itt az ideje felfedni a tikot, és billentyűt ragadni: gépeljük be www.port.hu címet, és nézzünk alaposan körül.

Első ízben úgy akadtam az oldalra, hogy tv–műsort kerestem, de ez az első találkozás meghatározó volt, mert nem egy szimpla műsor felsorolással találkoztam, hiszen majdnem minden cím egy elágazás volt, és azonnal tudtam részletes tájékoztatót is kérni. Az egész site egy hatalmas keresztihivatkozás, mindenhonnan tovább lehet lépni, mindenről kérhetek részletes információt. Igazából ez az ideális weboldal, számomra az etalon, tartalmi szempontból mindent ehhez hasonlítok. A kezelése is nagyon egyszerű, a tv–műsornál például 56 csatorna közül választhatunk, kéthetes intervallumot lefedve (2 napot vissza, és 12-őt előre), és meghatározhatjuk, hogy hány adót szeretnénk egyszerre megtekinteni (képernyőmérettől függően 3-5 -öt célszerű beállítani), az egyéni beállítások pedig lehetővé teszik, hogy a több mint félszáz csatornát a saját szánk íze szerint rendezzük el.

A rádióműsorok tekintetében az oldal nem sokat tehet. A kereskedelmi adók műsorszervezetlensége nem kíván sok előrejelzést, így marad a jó öreg hármas, a Petőfi, a Kossuth és a Bartók és hát valljuk be őszintén a vízállásjelentés sokunk számára jelenti a stabilitást ebben a rohanó világban.

A mozi elágazásnál a különböző mozik, filmszínházak műsorkínálatát tekinthetjük meg, de minden filmről – külön a történetről, szereplőkről, stábtagokról – részletes leírást is olvashatunk, sőt az adott filmről a különböző fórumokon, internetes újságokban megjelent cikkeket is áttanulmányozhatjuk. Ha pedig nem egy adott mozi aktuális műsorára vagyunk kíváncsiak, hanem egy konkrét filmről szeretnénk többet megtudni, kereshetünk alkotó vagy cím, de akár a legutolsó mellékszereplő szerint is, és a 38 927 filmből garantáltan fogunk eredményt kapni!

Talán film szempontjából a legrészletesebb az adatbázis, de koncertek, színházak tekintetében sem kell szégyenkeznie. Itt az időpont a ma, a holnap, és az egy héten belül lehetőségek mellett hónapokra bontja a kínálatot, mégpedig hat hónapra előre. Fontos, hogy a port.hu országos viszonylatban „teljesít szolgálatot", így megye és azon belül városra is adhatunk meg szűkítést.

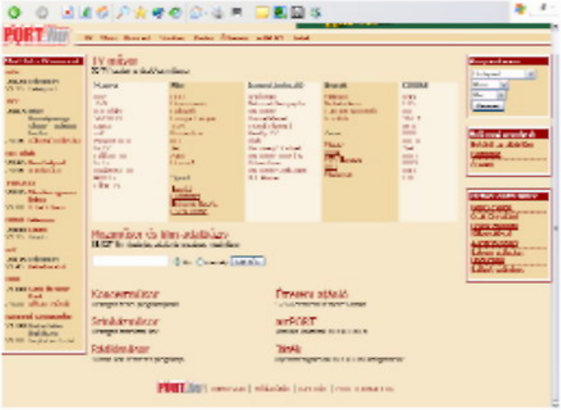

A site-ot nemcsak audióvizuális viszonylatban érdemes felkeresni, de gondol a hedonisztikus élvezetek évezredes formájára, a konyhaművészetre is, pontosabban megkereshetjük a számunkra leginkább megfelelő éttermet, kávézót, fagylaltozót, pizzériát, sörözőt stb. Például csak a teraszok kategóriában 477 helyet említ országos viszonylatban! És végül egy kis igazi kultúra: Harry Potter mellett az artPORT gondoskodik a magas szintű szórakozásunkról.

A port.hu igazi információ özön: lényegre törő és informatív, amit talán nehéz is egyből megemészteni.

www.est.hu

A netezők általában jobban szeretik a könnyedebb hangvételt, a színesebb, képekkel illusztrált megjelenést. Ha tényleg így van, látogassunk el ugyanebben a témában operáló oldalra, a www.est.hu országos online programmagazinjára. Ez már sokkal inkább egy portál jellegű oldal, nem csak a tömény info a lényeg, inkább lazább hangvételű szórakoztatás. A különbség – és ezen keresztül a oldalak filozófiája – számomra leginkább a tévé elágazásnál érezhető. Amíg a port.hu-nál 56 csatorna műsoraiból válogathatunk úgy, hogy majdnem mindegyikről további információkhoz juthatunk, addig az est.hu ajánlata mindössze kilenc adóra korlátozódik, és azok is csak felsorolás jelleggel kerülnek képernyőre.

A másik oldal viszont az, hogy az est.hu sokkal szórakoztatóbb, a nyitó oldalon például híreket olvashatunk a most zajló foci Eb-ről, külföldi és magyar pop-, mozi-, és tévésztárokról vagy a legújabb DVD megjelenésekről. Ha továbbra is a különbségeket nézzük, akkor itt van az előbb említett DVD–rovat, ahol mind a zenei, mind a filmvilág életéből találjuk a legfrissebb híreket; vagy a könnyű és a komoly elágazás, ami a címüknek megfelelő zenei témákkal foglalkozik.

Érdekesség a minden más rovat, ahol különféle kulturális-szórakoztató programokat sorol fel, legyen az akár egy táncműsor, vagy egy csillagászati esemény. Gyerekeknek szól a junior.hu elágazás, mozi/videó, számtech., képregény, sport és játék lehetőségekkel. A játék meglehetősen egyszerű, a memória még elmegy, de a puzzle nem is fut. A mozi mellett a másik teljes körűnek mondható link a sugo.hu, ami egy országos színház programmagazin műsorokkal, cikkekkel és kritikákkal.

www.cinematrix.hu

A webajánlónk utolsó állomása már egyértelműen és kizárólag a mozival foglalkozik igazi kereskedelmi, bulvár stílusban, lévén egy létező televíziós műsor kétdimenziós kivetülése.

A www.cinematrix.hu nyitóoldalán nincs is más mint hírek, pontosabban pletykák a filmes világból, "Kidman szereti a gyerekeket, na de ennyire?", vagy "Rosszul döntött Paltrow?" főcímekkel. A szokásos "vagy elhiszem, vagy nem" stílusú hírek mellett azért olvashatunk igazi interjúkat is, vagy akár magunk is hozzászólhatunk a feldobott témákhoz a fórumként működő Arénában, illetve külön érdekesség, hogy letölthetünk forgatókönyveket eredeti nyelven az Extrák menüpontban.

Az oldal nem csak a filmekkel foglalkozik, hanem azokkal az eszközökkel is, amelyeken otthoni környezetben varázsolhatunk magunknak mozis élményt, tehát a lejátszókkal, erősítőkkel és tévékkel, valamint a mára már nem elhanyagolható számítógépes DVD-írási lehetőségekkel és trükkökkel.

Összefoglalva mindhárom tárgyalt weboldal kiemelkedő teljesítményt nyújt az adott témakörben, de más-más hozzáállással, és éppen ezért más célközönségnek címezve. Amíg a port.hu egy nagyon racionális, tulajdonképpen ridegnek mondható oldal, addig az est.hu és a cinematrix.hu már kifejezetten barátságos, könnyebben emészthető site, szerencsére minőségi tartalommal.

Mobilos tartalmak házilag

Lehet, hogy rövid időn belül a mobiltelefonokra letölthető tartalmak (kép, zene, programok, pornó) jóval nagyobb üzlet lesz, mint maga a telefonálás. A tengerentúlon nomeg Japánban és környékén már többmilliárdos üzletággá nőtte ki magát.

A csengések egyre jobbak, egyre inkább hasonlítanak az eredetihez, a háttérképek és programok (játékok, alkalmazások) is egyre nagyobbak és jobbak. Persze az áruk is borsos, így a többség kétszer is meggondolja, mit is tölt le. Szerencsére van más megoldás! Aki nem akar fizetni, saját maga is előállíthatja a mobilos tartalmakat! Tudom, ez esetben adatkábelre és infraportra kell jóval nagyobb összegeket fordítani, de én nem erre gondoltam, hanem erre:

Logók

Filctollal azt és oda rajzolunk a kijelzőre, amit és ahova akarunk. Ezzel csak az a baj, hogy hamar lekopik, de egy ecset – festék kombóval maradandóbbat alkothatunk. Persze, ha időtálló művet akarunk létrehozni, akkor a véső – kalapács kombó a nyerő, amivel csudaszép dombornyomott emblémákat kalapálhatunk a kijelzőre. Nagy előnye, hogy az alatta levő dolgok ugyanúgy láthatóak.

Zene

Zenénél nincs mese, rá kell valahogy tölteni a mobilra, így csak az előállításukhoz adhatok pár tippet. A zeneszámok csengőhangként való beállítása már elavult dolog, mindenki ezt csinálja, ideje valami újat alkotni. A gyárilag letölthető, digitalizált nyerítések, böfögések és ugatások házilag is előállíthatóak, sőt, akár a nagypapa horkolását, a gyerek sírását vagy a halak ordibálását is beállíthatjuk csengőhangként.

Játékok

Nem kell ahhoz külön programot letölteni, hogy játszhassunk a mobilunkkal. Maga a mobiltelefon is egy jó játék. Ha nagyon unatkozunk, dobálhatjuk, pörgethetjük vagy versenyezhetünk önmagunkkal, milyen gyorsan tudjuk teljesen szétszedni és összerakni. Ha elég jól csináljuk, akkor kipróbálhatjuk mások mobiljával is, és később akár profi szervizes is lehet belőlünk.

Szex

A mobilra letölthető szexképek meg videók nagyon drágák, sokkal egyszerűbb saját képeket illetve animációkat rögzíteni (hadd ne mondjam meg, hol), és ezeket akár pénzért árulhatjuk, így még kereshetünk is rajta. Persze a lesifotózás a célszemély megkérdezése nélkül tilos, ezért a helyes módszer: lesifotózás, utána megkérdezzük, nem baj-e hogy felvettük, majd a választ meg nem várva nyúlcipő.

- DaMaGepy-

Rendeld meg kedvenc oplogódat!

06-90/626-262

CSERÉLD LE AZ OPLOGÓDAT!

T-Mobile, *Pannon* vagy *Vodafone* hálózatból küldd el a kiválasztott logo alatti **kódot** majd egy szóközt követően a telefonodnak megfelelő **utókódot** SMS-ben a **06-90-626-262** számra! Az utókód Nokia készülékek esetén **NO**, Samsung telefonok esetében **SG.** **Csak Nokia és V200, S300, S100 típusjelzésű Samsung-okra tudunk oplogót küldeni.** Példa: **MK775157 NO** Ha *másnak* szeretnéd elküldeni a logót, akkor a fentiek alapján írd meg az SMS-t annyi módosítással, hogy utókódként a célpont telefontípusát add meg, majd egy újabb szóközt követően a célszemély telefonszámát *06*-al kezdve, például **MK775157 SG 06301234567** Ha *vezetékes* telefonról szeretnél rendelni, akkor hívd a 06-90-442-466 számot, majd az ott hallható menü segítségével billentyűzd be a kiválasztott logó kódját a *betűk nélkül*! További operátorlogókat a www.mobilkor.hu weboldalon találsz. Telefor Kft. Ügyfélszolgálat: 06-1-422-3490

A rendelés díja: SMS-ben rendelve 380 Ft+ÁFA (95 Ft), vezetékes hálózatból 240 Ft+ÁFA (60 Ft)/perc.

Felhasználóink adatait a hatályos adatvédelmi előírásoknak megfelelően kezeljük.

A szolgáltatás igénybe vételével hozzájárulsz további – akcióinkról szóló – SMS fogadásához. Bővebb információ: www.telefor.hu

Schmidt Vera

„Az SMS velős módja annak, hogy kifejezd, hogy gondolsz valakire."

Mióta használsz mobiltelefont? Milyen volt az első készüléked?
Már legalább öt éve vettem az elsőt. Nem igazán emlékszem rá, hogy milyen típusú, de Westeles készülék volt és ellopták.

Most milyen telefonod van, és miért pont ezt választottad?
Most egy Sony Ericsson készülékem van. Nem én választottam, ajándékba kaptam az unokatestvéremtől, akkor, amikor a régi Motorola készülékem kezdett tönkremenni. Azért szeretem, mert Li-ionos akkumulátorát bármikor feltölthetem, nem kell megvárnom, míg lemerül, színes, a kijelzője és sok telefonszámot tudok benne tárolni.

Sokat változott az életed a Megasztáros szereplésed után, a mobilod is többet csörög? A rajongók keresnek?
Nagyon megváltozott az életem, így a telefonom is többet csöng. Csak egy bizonyos körnek adom meg a számomat, mert képtelenség annyi emberrel érdemben tartani a kapcsolatot. A rajongók olvashatnak rólam a www.megasztar.hu oldalon vagy most már akár a www.schmidtvera.hu oldalon is.

Milyen egy átlagos napod? Pihenésre jut időd?
Gyakran előfordul, hogy a fellépések miatt éjszaka kerülök ágyba, így később kelek. Szerintem ez a nagy érdeklődés és sok fellépés rövid távú lesz.

Nem ez a legfontosabb számomra. Szeretnék írni számokat is, hogy ha megjelenik egy album, saját dalok legyenek rajta. Mindig igyekszem időt hagyni a pihenésre.

Sok fellépésed lesz a nyáron?
A Megasztár miatt be van táblázva a nyaram. Ez időigényes, de nem bánom. Személyesen találkozhatok a rajongókkal, hírességekkel, de a háttérben dolgozók között is sok érdekes embert ismertem meg. A sztárok közül például Novák Péter volt, aki nagyon pozitív csalódás volt számomra. Igazán kedvesnek és közvetlennek ismertem meg.

Visszatérve a mobilokra. Sokféle véleményt hallani a mobilozás hatásairól. Szerinted káros a mobiltelefon az agyra?
Szerintem fölösleges ezen gondolkodni, mert ha káros, akkor sem tehetek ellene semmit. Nem bizonyították be még, hogy így van és az ellenkezőjét sem. Ha lesz olyan készülék, ami szűri az esetleges ártalmas sugarakat, akkor igyekszem majd olyat beszerezni.

Szeretsz SMS-ezni?
Nagyon! Mindenkinek szívesen küldök szöveges üzenetet. Ez egy rövid és velős módja annak, hogy kifejezd, hogy gondolsz valakire. Nagyon kedves gesztus.

Mi volt az eddigi legkedvesebb üzenet, amit neked címeztek?
Sok ilyen volt. A barátom is gyakran küld kedves SMS-eket. A múltkor, amikor elutazott, az ENSZ épületéből küldött egyet, mert ott is gondolt rám. Nagyon jólesett az is, amikor az egyik példaképemtől kaptam egy együttérző üzenetet, akkor, amikor kiestem. Kandech Evelyne-től is kaptam pár kedves sort, miután kiköltöztünk a Megasztár lakásból. Ezeket igyekszem eltárolni a telefonomban, és amikor lelki töltésre van szükségem, visszaolvasom őket.

Egyre több a kamerás mobil. Te szeretsz fotózni, illetve szereted, ha téged fotóznak?
Nagyon jó dolog a fotózás, megvan a maga varázsa, hiszen egy pillanat megörökítése egy életre szóló emlék lehet. A mobiltelefonok esetében nekem elég, ha telefonálni és SMS-ezni tudok a készülékkel. Ha engem fotóznak, akkor azt szeretem, ha másokkal együtt vagyok a felvételeken. Ezek is értékes emlékek lesznek később.

Ha fellépésed van, kikapcsolod a mobilod?
Nemcsak fellépésekkor, hanem minden olyan alkalommal kikapcsolom, amikor úgy érzem, hogy időt kell hagynom a lényeges dolgokra. Ha fontos, hogy elérjenek, akkor úgyis visszahívnak, vagy küldhetnek SMS-t.

Szoktad cserélni a logót, csengőhangot?
Nem igazán foglalkoztat ez a dolog. Ötletes megoldásnak tartom, de sajnálom rá az időt és a pénzt.

Wapolni vagy játszani szoktál a telefonodon?
Wapolni egyáltalán nem szoktam, játszani is csak ritkán. Amikor semmihez sincs kedvem, szórakoztat és leköt a játék.

Szerinted milyen lesz a jövő mobilja?
Nem tudom. Biztos megpróbálnak majd még kisebb készülékeket tervezni, de szerintem ennek van egy határa. Az is lehet, hogy olyan telefont készítenek majd, amely kizárólag hangutasításokkal irányítható lesz.

És a Te jövőd? Hogyan képzeled el magad mondjuk öt év múlva?
Ez egy jó kérdés. Szeretnék ez alatt az idő alatt olyan számokat írni, amelyek örömet okoznak az embereknek. Játszani és énekelni szeretnék, és jó lenne egy saját album.

Emellett szeretnék lediplomázni, és persze egyszer majd családot és gyerekeket is. Remélem, hogy öt év múlva már közelebb leszek az álmaim megvalósulásához.

Színes háttérképek!

Szexi háttérképek *(Ára: 800 Ft+ÁFA (200 Ft). Tel.: 90/629-888)*

Egyéb háttérképek *(Ára: 400 Ft+ÁFA (100 Ft). Tel.: 90/635-545)*

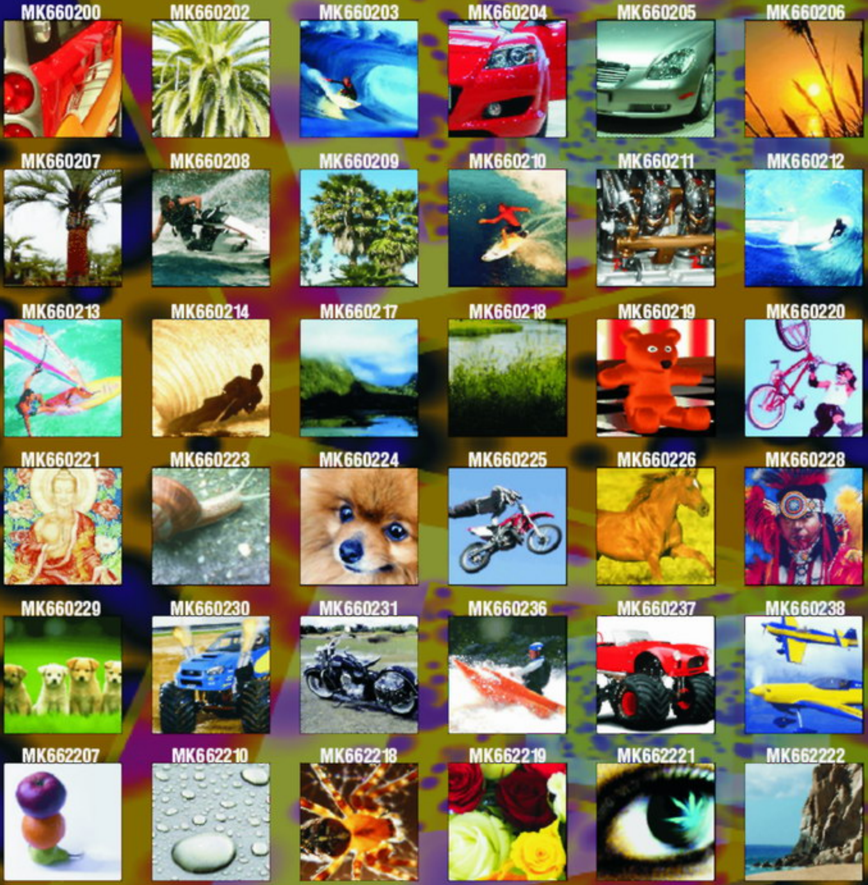

1. *Bármely* mobilhálózatból a **közölt** telefonszámra küldd el SMS-ben a kiválasztott háttérkép **kódját.** (Példa: **MK660022**) **2.** A válaszban megérkezett könyvjelzőre vagy hírszolgáltatói üzenetre rákattintva **WAP-felületen** keresztül töltsd le a háttérképet. **3.** Mentsd el a letöltött színes háttérképet a telefonodba!

Háttérképek csak megfelelően beállított **WAP-eléréssel** tölthetők le! A beállítások teszteléséhez küldd el az MKTESZT kulcsszót a 20-9000-868 nem emeltdíjas SMS számra! Ha az itt található tartalmat le tudod tölteni, akkor megfelelően működik a WAP előfizetésed. Ha nem, akkor kérd mobil szolgáltatód segítségét a következő ingyenesen hívható ügyfélszolgálati telefonszámon: Pannon 1741, T-Mobile 1230, Vodafone 1270. Telefor Kft. Ügyfélszolgálat: 06-1-422-3490. Felhasználóink adatait a hatályos adatvédelmi előírásoknak megfelelően kezeljük. A szolgáltatás igénybe vételével hozzájárulsz további – akcióinkról szóló – SMS fogadásához. Bővebb információ: www.telefor.hu.

Cikkíró-pályázatunkra érkezett a következő írás, amelyben egy kedves olvasónk a Nokia 9210i kommunikátort teszteli. A szerzőt feltöltőkártyával ajándékoztuk meg.

Szimbiózis – Nokia 9210i Communicator

A Nokia csúcskategóriás gépe nem tartozik a kimondottan kisméretű készülékek közé. Ez nem meglepő, ugyanis a mobiltelefon és a hordozható számítógép (PDA) szimbiózisát valósította meg a finn cég. A kommunikátor több mint egy mobiltelefon, és bizonyos szempontból egy PDA-n is túltesz.

Múlt és jelen…

A kommunikátor kate-gória 1996-ban alakult ki, amikor a skandinávok előálltak a 9000-es típussal. Azóta két új generációval gazdagodott a „kilences széria", és már viszonylag kiforrottnak tekinthető. Szerencsére nem csak a belső, hanem a külső is jelentős változáson ment keresztül az eltelt hat év alatt.

Kint a bárány, bent a farkas

Külső méretei tökéletesen megegyeznek az elődjével, csupán némi súlycsökkenés tapasztalható. Formavilága a 9110-hez képest fantáziaszegénynek tűnhet, de ezt ellensúlyozza a tökéletesen eltalált elegáns színösszetétel. Alapkiépítésben jár a magyar nyelvtámogatás, ami főleg az angolul nem beszélő felhasználók kényelmét szolgálja.

Bármilyen meglepően hangzik, a készülék külső felülete épp csak arra alkalmas, hogy hívásokat bonyolítsunk, netán egy SMS-t megírjunk, ezért úgy gondolom, hogy a terminál része több szót érdemel.

A legújabb kommunikátornak 4096 szín megjelenítésére alkalmas kijelzőjén láthatóak a szöveges adatok és a képes információk.

Mozgóképeket is le tud játszani, miután a számítógépen a mellékelt programmal átkonvertáltuk a megtekintésre szánt videofájlt. Sőt, már akár az esti híradót is megnézhetjük kommunikátorunkkal, ugyanis támogatja az úgynevezett video streaming-et.

Kezelőfelület

A telepített programok futtatásáról EPOC operációs rendszer gondoskodik. Megbízhatóságból jól vizsgázott, lefagyások csak ritkán fordulnak elő. A programok telepítése az asztali gépekhez hasonló módon történik. Gyárilag egy szövegszerkesztő, egy táblázatkezelő, egy prezentáció megtekintő (mindhárom Microsoft Office kompatibilis), egy mértékegység átváltó és még számos apró program jár. Akinek ez sem lenne elég, az az interneten több száz szoftver közül válogathat. Ezt akár a Nokia 9210i-vel is megtehetjük, ugyanis rendelkezik egy, az Opera alapjain nyugvó webböngészővel.

Természetesen az elterjedt POP3 és SMTP e-mail szabványokat is képes kezelni, tehát e-mail forgalmunk akadály nélkül folyhat akár egy üzleti út alatt is. Fájlmellékletként pedig akár a szövegszerkesztővel, vagy a táblázatkezelővel a készüléken készített dokumentumok bármelyikét elküldhetjük.

Jó tanács: ékezetes betűket csak akkor ajánlott használni, ha a bevitt adatot nem küldjük tovább más eszközre. Ez azt jelenti, hogy az SMS-ekből e-mail-ekből és faxokból érdemes száműzni a hosszú magánhangzókat, a zökkenőmentes információáramlás miatt.

Miki

Várjuk további írásaitokat. (szerkesztoseg@mobilkor.hu)

SMS DUMÁK

A bölcs férfi nem játszik bakugrást az orrszarvúval.

A hirdetésre hivatkozva vásárlás esetén ajándék nyakbaakasztót kapsz!
Nokia 6100 47 900 Ft
Nokia 6220 69 900 Ft
Nokia 6600 89 900 Ft
Samsung SGH-E700/710
84 900 Ft/89 900 Ft
Nokia 6820 74 900 Ft
Samsung SGH-A800
39 900 Ft
Samsung SGH-S300
59 900 Ft
Sony Ericsson Z200
39 900 Ft
Nokia 7610 129 900 Ft
Nokia 7200 99 900 Ft
Érdeklődni lehet: GSM Stúdió
(Duna Plaza – földszinti Vodafone-üzlet)
06-70/565-565-0, 565-565-5
AKCIÓ
Használt és új kártyafüggetlen készülékek adása, vétele.
Egy év teljes körű és két év szoftver-garancia.

TESZTELTÜK SIEMENS ST60

SZOLGÁLTATÁS-BEMUTATÓ HÍREK A VODAFONE LIVE-RÓL

TESZTELTÜK SONY ERICSSON K700I

Apropó! Te miről olvasnál szívesen?

Milyen témák érdekelnek? Írd meg véleményedet, kritikádat az újság tartalmával, külalakjával kapcsolatban. Várjuk leveledet a szerkesztoseg@mobilkor.hu e-mail címre és az újság internetes oldalán, a www.mobilkor.hu fórumon. Nekünk fontos a véleményed!

Július 23-tól újra keress minket!

»OBSERVER«

Főszerkesztő: a kiadó ügyvezetője. **Szerkesztők:** Gerván Péter, Pető Annamária, Sarkadi Beáta. **Fotó:** Forgony Márta. **Felelős kiadó:** Mobilkor Kft., **Cím:** 3530 Miskolc, Meggyesalja u. 4. **Tel./fax:** 06-46/508-900. **E-mail:** szerkesztoseg@mobilkor.hu **Tördelés:** Mobilkor Kft. **Cím:** 3530 Miskolc, Meggyesalja u. 4. **Tel./fax:** 46/508-900. **Terjesztési felelős:** Telenews Kft. **Megjelenés:** minden második pénteken. **Lapzárta:** megjelenés előtti hét péntek 16 óra. **Hirdetésfelvétel:** 1122 Budapest, Magyar jakobinusok tere 4/b. **Telefon:** 06-1/489-0467; **Tel./fax:** 06-1/489-0468; **E-mail:** telenews@mobilkor.hu ISSN 1785-1114. **Nyomtatás:** Comorn Kft. **Felelős vezető:** Bányai Péter

Játssz velünk és nyerj!

Unod a mobilod? Kellene egy vadiúj? Mit szólnál egy **Sagem myX-7**-hez?*

Ehhez semmi mást nem kell tenned, csak válaszolnod az alábbi kérdésre, és a játék kódját (MKS), a kérdés sorszámát és a válasz betűjelét SMS-ben elküldened a

90/624-033-as
(240 Ft+ÁFA (60 Ft)) telefonszámra!

(Ha a kérdés száma 3, a helyes válasz pedig F, akkor a beküldendő kód: MKS3F)

Beküldési határidő: 2004. augusztus 6.

**A helyes megfejtők között öt darab Sagem ajándékcsomagot is kisorsolunk.*

Harmadik kérdés

3. Milyen állományokat tud rögzíteni a Sagem myX–7?

A Csak állóképet
B Mozgó– és állóképet hang nélkül
C Mozgó– és állóképet hanggal

Előfizetéses ajánlatunk

Vodafone Szuper és Európa havidíjas előfizetéssel, 3 éves hűségnyilatkozattal.

Sharp GX15
4 990 Ft

Motorola V525
9900 Ft*

Panasonic X60
4990 Ft*

Sony Ericsson T610
70 Ft*

Samsung E710
39 990 Ft*

vodafone™

hivatalos partner

Magyarország legnépszerűbb mobilszolgáltatója mindig többet ad

További akcióinkról érdeklődj az alábbi értékesítési pontokon:

Budapest:

- II., Margit krt. 48. Tel: 201-0451, 70/319-2529
- IV., István út 12. Tel: 272-0693, 70/319-2524
- VI., Teréz krt. 37. Tel: 311-4022, 70/319-2522
- IX., Kálvin tér 7. Tel: 216-4269, 70/318-0052
- IX., Napfény u. 7. Tel: 348-0721, 70/319-9654, 70/555-8777
- IX., Mester u. 13. Tel: 215-9071, 70/316-0171
- XI., Bartók Béla út 54. Tel: 279-1146, 70/319-8017
- XII., Alkotás út 1/A Tel: 355-4191, 70/319-3965
- XIII., Váci út 178. (Duna Plaza fszt.) Tel: 237-0447, 70/319-2002
- XIII., Váci út 185-191. (Tesco) Tel: 412-0667, 70/319-9524
- XIV., Örs Vezér tere 1. (Sugár) Tel: 273-0023, 70/319-2376
- XIX., Üllői út 285. Tel: 280-5801, 70/319-9676
- XX., Mártírok útja 281. (Tesco) Tel: 289-0670 70/319-2005
- XXII., Nagytétényi út 37-43. (Campona) Tel: 424-3119, 70/319-2003

Budaörs:

- 2040, Kinizsi út 1-3. (Tesco) Tel: 23/444-456, 70/319-2004

Szentendre:

- 2000, Dunakanyar krt. 12. Tel: 26/505-805, 70/319-8067 (a 11-es út mentén, a Postával szemben)

További feltételek megtekinthetők az Általános Szerződési Feltételekben a Díjszabásban, az értékesítési pontokon és a www.vodafone.hu honlapon. További információ a Vodafone Ügyfélszolgálatán: 1270. A Vodafone Szuper előfizetés alapdíj-havidíja 3125 Ft, az opciós havidíj 2250 Ft. A Vodafone a 2003-as hivatalos értékesítési adatok alapján Magyarország legnépszerűbb mobilszolgáltatója.